

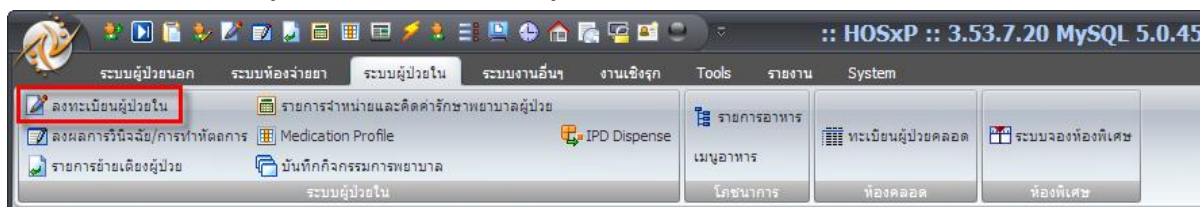

## ระบบงานผู้ป่วยใน

การเข้าใช้ระบบผู้ป่วยใน จะอยู่ที่ระบบผู้ป่วยใน สิ่งแรกเมื่อมีการสั่ง Admit มาแล้วผู้ป่วยใน ต้องการทำการลงทะเบียนหรือลงทะเบียนผู้ป่วยก่อน เพื่อที่จะออกหมายเลข AN ให้กับผู้ป่วย โดยการเข้าไปที่ ระบบผู้ป่วยใน → ลงทะเบียนผู้ป่วยใน

เมื่อคลิกมาแล้วจะเจอหน้าจอของการลงทะเบียนผู้ป่วย

### ในการลงทะเบียนผู้ป่วย

**วิธีแรก** ให้ใส่ HN ลงไปที่ช่อง HN หรือถ้าในกรณีที่ไม่ทราบ HN แต่ทราบชื่อและนามสกุลหรือหมายเลขบัตรประชาชน ให้คลิกที่รูปกล้องส่องทางไกล  เพื่อทำการค้นหาผู้ป่วย

**วิธีที่สอง** ให้คลิกที่ปุ่ม ผู้รอ Admit จะมีหน้ารายชื่อของผู้ป่วยที่รอ Admit อยู่ในทำการคลิกเลือกชื่อผู้ป่วยที่ต้องการ จากนั้นคลิกปุ่มเลือกผู้ป่วย

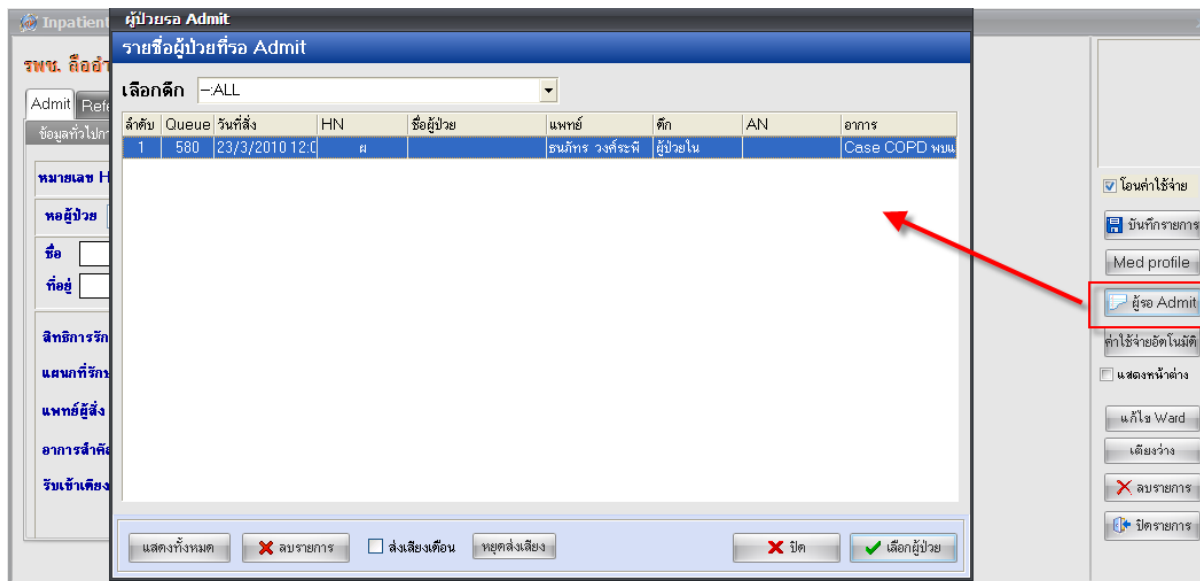

เมื่อทำการเรียกชื่อผู้ป่วยมาได้แล้ว ระบบจะทำการออกหมายเลข AN ให้และจะทำการดึงข้อมูลในส่วนของ HN, หอผู้ป่วย, ชื่อ, อายุ, ที่อยู่ ผู้ติดต่อ, สิทธิการรักษา, แผนกที่รักษา, แพทย์ผู้สั่ง และอาการ คำคัญระบบจะขึ้นให้อัตโนมัติตามที่ถูกตั้ง Admit มาให้ ให้ลงข้อมูล ประเภทผู้ป่วย และรับเข้าเตียง

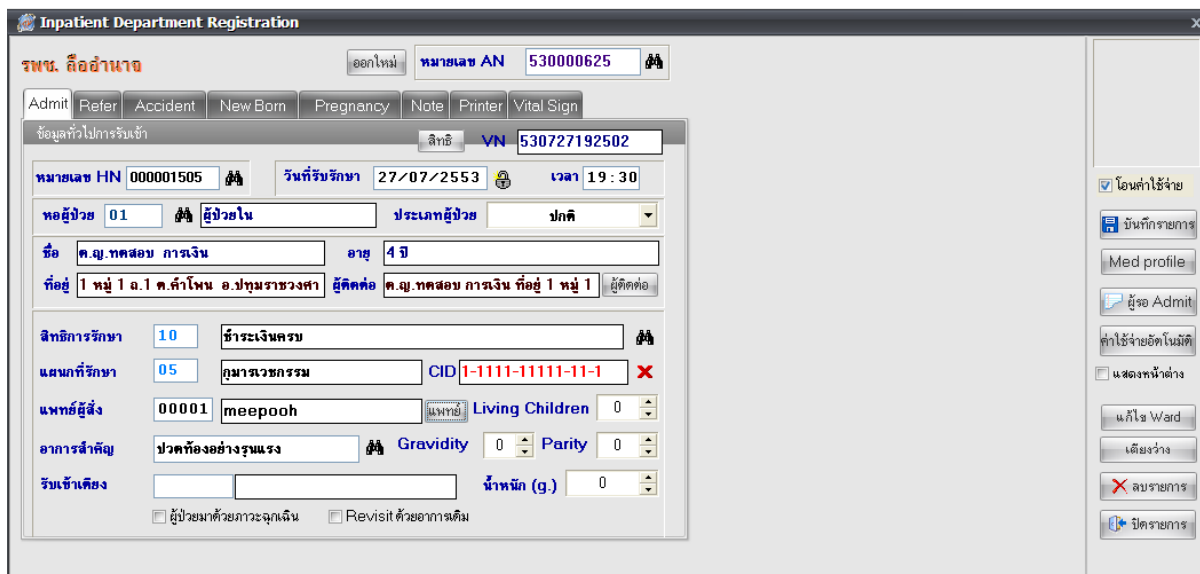

ในส่วนของการ รับเข้าเตียง ให้คลิกที่ช่องรับเข้าเตียง เคาะspec bar 1 ครั้ง จะมีหน้าจอขึ้นมาให้  
เลือกเตียง → คลิกเลือกเตียงให้ผู้ป่วย → คลิกที่ปุ่มOK

รพช. ลืออำนาจ

หมายเลข AN 530000625

Admit Refer **Accident** New Born Pregnancy Note Printer Vital Sign

ข้อมูลทั่วไปการรับเข้า

สิทธิ VN 530727192502

หมายเลข HN 000001505 วันที่รับ

หอผู้ป่วย 01 ผู้ป่วยใน

ชื่อ ค.ญ.ทศสอบ การเงิน

ที่อยู่ 1 หมู่ 1 อ.1 ต.คำโพน อ.ปทุมราชวงศา

สิทธิการรักษา 10 ชำระเงินครบ

แผนกที่รักษา 05 กุมารเวชกรรม

แพทย์ผู้สั่ง 00001 meepooh

อาการสำคัญ ปวดท้องอย่างรุนแรง

รับเข้าเตียง  Bed Not Av

ผู้ป่วยมาด้วยภาวะฉุกเฉิน

**เลือกเตียง**

Room Services for Ward ผู้ป่วยใน

Bed No.	Room Name	Rate	Status
08	สามัญชาย	300.00	
11	สามัญชาย	300.00	
12	สามัญชาย	300.00	
18	สามัญหญิง	300.00	
ท02	ห้องนทรก	300.00	
ท03	ห้องนทรก	300.00	
ท05	ห้องนทรก	300.00	
ท06	ห้องนทรก	300.00	
ท07	ห้องนทรก	300.00	
ท08	ห้องนทรก	300.00	
ท09	ห้องนทรก	300.00	
ท10	ห้องนทรก	300.00	

Show all

O.K Cancel

ในส่วนของประเภทผู้ป่วยจะมีให้เลือกอยู่ 4 ประเภท คือ ปกติ อุบัติเหตุ เด็กแรกเกิดและคลอดบุตร  
มีอยู่ 3 ประเภทที่เราต้องทำการลงข้อมูลเพิ่มเติมด้วย ได้แก่ ประเภทอุบัติเหตุ เด็กแรกเกิดและคลอดบุตร  
**ประเภทอุบัติเหตุ** เราต้องมาลงข้อมูลในแท็บ **Accident**

Inpatient Department Registration

รพช. ลืออำนาจ

หมายเลข AN 530000625

Admit Refer **Accident** New Born Pregnancy Note Printer Vital Sign

ข้อมูลการเกิดอุบัติเหตุ

วันที่เกิดอุบัติเหตุ 25/25 เวลา ๑๑:๑๑

สถานที่เกิด

ประเภทอุบัติเหตุ

Claim Code

กรณี

ข้อบ่งชี้กรณีฉุกเฉิน

มี พ.ร.บ.คุ้มครอง

โดยค่าใช้จ่าย

บันทึกรายการ

Med profile

ผู้รับ Admit

ค่าใช้จ่ายอัตโนมัติ

แสดงหน้าต่าง

แก้ไข Ward

เตียงว่าง

ลบรายการ

ปิดรายการ

## ประเภทเด็กแรกเกิด เราต้องมาลงข้อมูลในแท็บ New Born

## ประเภทคลอดบุตร เราต้องมาลงข้อมูลในแท็บ Pregnancy

เมื่อกรอกข้อมูลเรียบร้อยแล้วให้ทำการบันทึกข้อมูลได้เลย โดยทำการคลิกที่ปุ่ม บันทึกรายการเพื่อเป็นการบันทึกข้อมูลที่ลงไปทั้งหมด

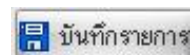

เมื่อลงทะเบียนผู้ป่วยเรียบร้อยแล้ว สิ่งที่ต้องทำถัดมาคือการให้การรักษากับผู้ป่วยโดยเข้าไปที่ระบบผู้ป่วยใน → ลงผลการวินิจฉัย/การทำหัตถการ

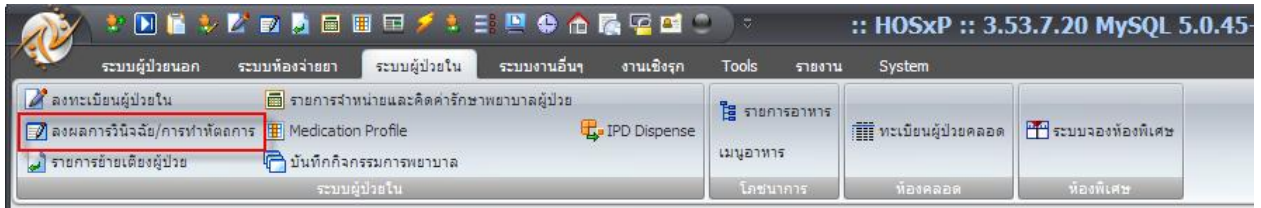

จะเข้ามาเจอหน้าจอแรกของระบบผู้ป่วยใน โดยมีรายละเอียดดังนี้

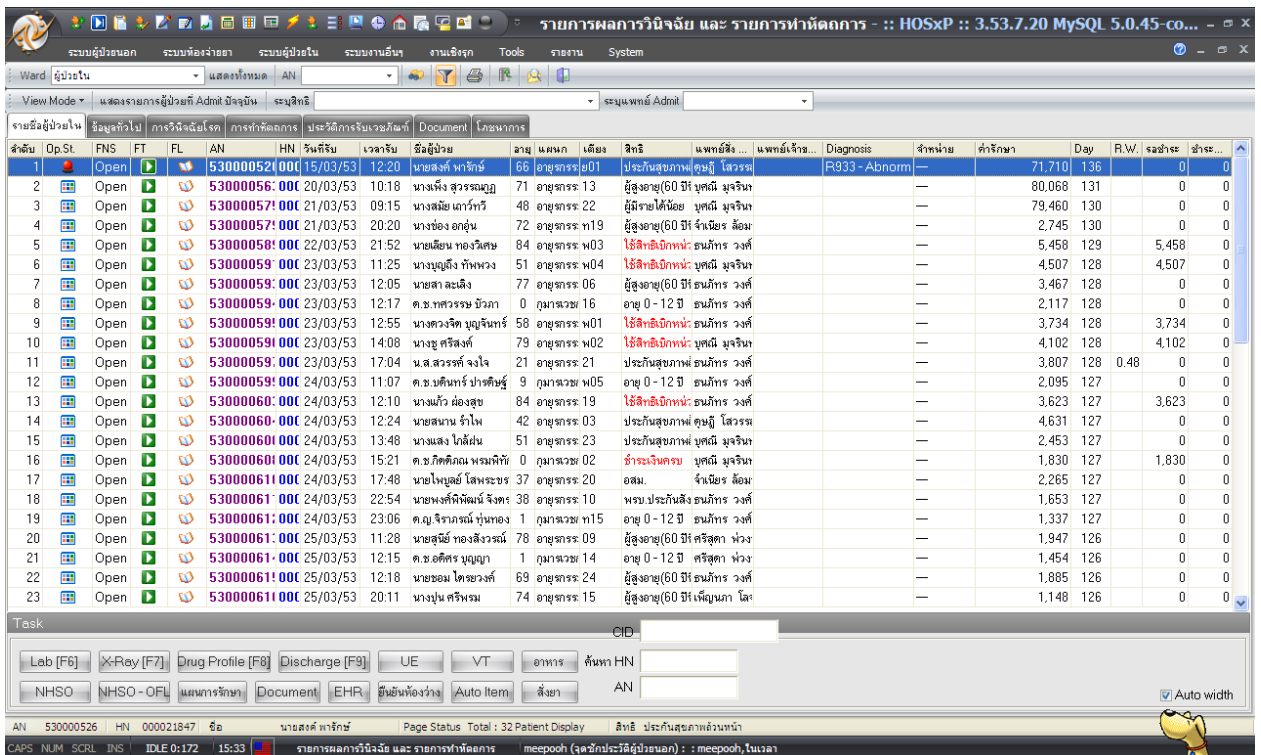

1.เมื่อเข้ามาแล้วให้ทำการเลือก WARD ที่ท่านทำงานอยู่ก่อน โดยคลิกที่ เพื่อเลือก ward เพื่อดูรายชื่อของผู้ป่วยที่กำลัง Admit อยู่ที่ ward ที่เลือก

ลำดับ	Op.St.	FNS	FT	FL	AN	HN	วันที่รับ	เวลารับ	ชื่อผู้ป่วย	อายุ	แผนก	เตียง	สิทธิ
1		Open			53000052	000	15/03/53	12:20	นายสงค์ นารักษ์	66	อายุรกรรม	ย01	ประกันสุขภาพ
2		Open			53000056	000	20/03/53	10:18	นางเพ็ญ สุวรรณภูมิ	71	อายุรกรรม	13	ผู้สูงอายุ(60 ปี)
3		Open			53000057	000	21/03/53	09:15	นางสมัย เถาว์ทวี	48	อายุรกรรม	22	ผู้มีรายได้น้อย
4		Open			53000057	000	21/03/53	20:20	นางช่อ อกอุ่น	72	อายุรกรรม	ท19	ผู้สูงอายุ(60 ปี)
5		Open			53000058	000	22/03/53	21:52	นายเลียน ทองวิเศษ	84	อายุรกรรม	พ03	ใช้สิทธิเบิกหนัก
6		Open			53000059	000	23/03/53	11:25	นางบุญถึง ทัพพวง	51	อายุรกรรม	พ04	ใช้สิทธิเบิกหนัก
7		Open			53000059	000	23/03/53	12:05	นายสา สะเล็ง	77	อายุรกรรม	06	ผู้สูงอายุ(60 ปี)
8		Open			53000059	000	23/03/53	12:17	ค.ช.ทศวรรษ บัวภา	0	กุมารเวช	16	อายุ 0 - 12 ปี
9		Open			53000059	000	23/03/53	12:55	นางดวงจิต บุญจันทร์	58	อายุรกรรม	พ01	ใช้สิทธิเบิกหนัก
10		Open			53000059	000	23/03/53	14:08	นางชู ศรีสงค์	79	อายุรกรรม	พ02	ใช้สิทธิเบิกหนัก
11		Open			53000059	000	23/03/53	17:04	น.ส.สวรรค์ จงใจ	21	อายุรกรรม	21	ประกันสุขภาพ

2.ถ้าต้องการดูรายชื่อผู้ป่วยที่นอน Admit อยู่ทั้งหมดของทุก Ward ให้คลิกที่ปุ่ม

ลำดับ	Op.St.	FNS	FT	FL	AN	HN	วันที่รับ	เวลารับ	ชื่อผู้ป่วย	อายุ	แผนก	เตียง	สิทธิ	แพทย์สั่ง ...	แพทย์เจ้าของ
1		Open			53000052	000	15/03/53	12:20	นายสงค์ นารักษ์	66	อายุรกรรม	ย01	ประกันสุขภาพ	คุณหญิง ไสวรรค	
2		Open			53000056	000	20/03/53	10:18	นางเพ็ญ สุวรรณภูมิ	71	อายุรกรรม	13	ผู้สูงอายุ(60 ปี)	บุศณี มุจริน	
3		Open			53000057	000	21/03/53	09:15	นางสมัย เถาว์ทวี	48	อายุรกรรม	22	ผู้มีรายได้น้อย	บุศณี มุจริน	
4		Open			53000057	000	21/03/53	20:20	นางช่อ อกอุ่น	72	อายุรกรรม	ท19	ผู้สูงอายุ(60 ปี)	จำเนียร ล้อม	
5		Open			53000058	000	22/03/53	21:52	นายเลียน ทองวิเศษ	84	อายุรกรรม	พ03	ใช้สิทธิเบิกหนัก	ธนภัทร วงศ์	
6		Open			53000059	000	23/03/53	11:25	นางบุญถึง ทัพพวง	51	อายุรกรรม	พ04	ใช้สิทธิเบิกหนัก	บุศณี มุจริน	
7		Open			53000059	000	23/03/53	12:05	นายสา สะเล็ง	77	อายุรกรรม	06	ผู้สูงอายุ(60 ปี)	ธนภัทร วงศ์	
8		Open			53000059	000	23/03/53	12:17	ค.ช.ทศวรรษ บัวภา	0	กุมารเวช	16	อายุ 0 - 12 ปี	ธนภัทร วงศ์	
9		Open			53000059	000	23/03/53	12:55	นางดวงจิต บุญจันทร์	58	อายุรกรรม	พ01	ใช้สิทธิเบิกหนัก	ธนภัทร วงศ์	
10		Open			53000059	000	23/03/53	14:08	นางชู ศรีสงค์	79	อายุรกรรม	พ02	ใช้สิทธิเบิกหนัก	บุศณี มุจริน	
11		Open			53000059	000	23/03/53	17:04	น.ส.สวรรค์ จงใจ	21	อายุรกรรม	21	ประกันสุขภาพ	ธนภัทร วงศ์	
12		Open			53000059	000	24/03/53	11:07	ค.ช.บัณฑิต ปารคินธุ์	9	กุมารเวช	พ05	อายุ 0 - 12 ปี	ธนภัทร วงศ์	
13		Open			53000060	000	24/03/53	12:10	นางแก้ว ผ่องสุข	84	อายุรกรรม	19	ใช้สิทธิเบิกหนัก	ธนภัทร วงศ์	

### 3. ในกรณีที่หาชื่อผู้ป่วยไม่เจอสามารถค้นหาได้จาก AN หรือ HN หรือ CID (หมายเลขบัตรประชาชน) ก็ได้ จากช่องทางด้านล่าง

ลำดับ	Op.St.	FNS	FT	FL	AN	HN	วันที่รับ	เวลารับ	ชื่อผู้ป่วย	อายุ	แผนก	เตียง	สิทธิ	แพทย์สั่ง...	แพทย์เจ้าของ...	Diagnosis
10	Open	▶	▶	▶	530000591	00C	23/03/53	14:08	นางชุ คริสงค์	79	อายุจรจร	พ02	ไร้สิทธิบัตร	บุศณี มุจริน		
11	Open	▶	▶	▶	530000591	00C	23/03/53	17:04	น.ส. สวรรค์ จงใจ	21	อายุจรจร	21	ประกันสุขภาพ	ธนภัทร วงศ์		
12	Open	▶	▶	▶	530000591	00C	24/03/53	11:07	ค.ช. บดินทร์ ปารคินธุ์	9	กุมารเวช	พ05	อายุ 0 - 12 ปี	ธนภัทร วงศ์		
13	Open	▶	▶	▶	530000601	00C	24/03/53	12:10	นางนวิ ผ่องสุข	84	อายุจรจร	19	ไร้สิทธิบัตร	ธนภัทร วงศ์		
14	Open	▶	▶	▶	530000601	00C	24/03/53	12:24	นายสนาน จำไพ	42	อายุจรจร	03	ประกันสุขภาพ	ศุภกัญญา ไสวธรรม		
15	Open	▶	▶	▶	530000601	00C	24/03/53	13:48	นางแสง ไกลฝัน	51	อายุจรจร	23	ประกันสุขภาพ	บุศณี มุจริน		
16	Open	▶	▶	▶	530000601	00C	24/03/53	15:21	ค.ช. กิตติภณ พรหมพิทักษ์	0	กุมารเวช	02	ชำระเงินครบ	บุศณี มุจริน		
17	Open	▶	▶	▶	530000611	00C	24/03/53	17:48	นายไมบุญดี โสภระขจร	37	อายุจรจร	20	อส.ม.	จำเนียร ล้อม		
18	Open	▶	▶	▶	530000611	00C	24/03/53	22:54	นายพงศ์พิพัฒน์ จังทร	38	อายุจรจร	10	พรบ.ประกันสังคม	ธนภัทร วงศ์		
19	Open	▶	▶	▶	530000611	00C	24/03/53	23:06	ค.ญ. จิราภรณ์ ทุ่งทอง	1	กุมารเวช	พ15	อายุ 0 - 12 ปี	ธนภัทร วงศ์		
20	Open	▶	▶	▶	530000611	00C	25/03/53	11:28	นายสนิย์ ทองสังวรณ์	78	อายุจรจร	09	ผู้สูงอายุ(60 ปี)	ศรียุทธา พ่วง		
21	Open	▶	▶	▶	530000611	00C	25/03/53	12:15	ค.ช. อติศร บุญญา	1	กุมารเวช	14	อายุ 0 - 12 ปี	ศรียุทธา พ่วง		
22	Open	▶	▶	▶	530000611	00C	25/03/53	12:18	นายชอม ไตรยวงศ์	69	อายุจรจร	24	ผู้สูงอายุ(60 ปี)	ธนภัทร วงศ์		
23	Open	▶	▶	▶	530000611	00C	25/03/53	20:11	นางปุ่น ศรีพรม	74	อายุจรจร	15	ผู้สูงอายุ(60 ปี)	เพ็ญนภา ไสว		
24	Open	▶	▶	▶	530000611	00C	25/03/53	23:31	ค.ญ. ธัญนิศา ตอนลิโย	4	กุมารเวช	พ04	อายุ 0 - 12 ปี	เพ็ญนภา ไสว		
25	Open	▶	▶	▶	530000611	00C	26/03/53	10:43	ค.ช. ธนกันต์ทร์ โมธระ	10	กุมารเวช	01	อายุ 0 - 12 ปี	ธนภัทร วงศ์		
26	Open	▶	▶	▶	530000611	00C	26/03/53	11:29	นายคงเดช ศรีม่วง	26	อายุจรจร	04	ชำระเงินครบ	ศุภกัญญา ไสวธรรม		
27	Open	▶	▶	▶	530000621	00C	26/03/53	12:16	นายวิเชียร วิจิตรพงษ์	60	อายุจรจร	05	ผู้มีรายได้น้อย	ธนภัทร วงศ์		
28	Open	▶	▶	▶	530000621	00C	26/03/53	14:21	นางระยอง คุณไทเงิน	45	อายุจรจร	17	ประกันสุขภาพ	ธนภัทร วงศ์		
29	Open	▶	▶	▶	530000621	00C	26/03/53	16:52	นายนา ลากรัตน	54	อายุจรจร	07	ประกันสุขภาพ	เพ็ญนภา ไสว		
30	Open	▶	▶	▶	530000621	00C	09/07/53	14:35	นางทศอน ระบบ	31	อายุจรจร		ชำระเงินครบ	meepooh		
31	Open	▶	▶	▶	530000621	00C	09/07/53	15:47	ค.ญ. ผากอง ปานศรี	11	กุมารเวช	พ01	ชำระเงินครบ	meepooh		
32	Open	▶	▶	▶	530000621	00C	27/07/53	21:05	ค.ญ. ทศอน กาจเงิน	4	กุมารเวช	08	ชำระเงินครบ	meepooh		

### 4. ในส่วนของ View Mode จะสามารถเรียกดูรายชื่อผู้ป่วย Admit อยู่หรือเรียกดูข้อมูลย้อนหลังหรืออาจจะเรียกดูผู้ป่วยที่ Discharge ไปแล้วก็ได้ โดยจะมีรายการให้เลือกดังนี้

- แสดงรายการผู้ป่วยที่ Admit ปัจจุบัน, Admit ในวันที่เลือก, Admit ในเดือน
- แสดงรายการผู้ป่วยที่ Discharge ในวัน, Discharge ในเดือน
- แสดงรายการผู้ป่วยที่กำลังถูก Admit ในวันที่
- แสดงรายการผู้ป่วยที่ Admit ในช่วงวันที่

รายงานผลการวินิจฉัย

ระบบผู้ป่วยนอก ระบบห้องจ่ายยา ระบบผู้ป่วยใน ระบบงานอื่นๆ งานเชิงรุก Tools รายงาน System

Ward **ผู้ป่วยใน** แสดงทั้งหมด AN

View Mode แสดงรายการผู้ป่วยที่ Admit ปัจจุบัน ระบุสิทธิ

ราย	ลำดับ	ชื่อผู้ป่วย	อายุ	แผนก	เตียง	สิทธิ
✓		แสดงรายการผู้ป่วยที่ Admit ปัจจุบัน				
ลำดับ		แสดงรายการผู้ป่วยที่ Discharge ในวันนี้				
1	4:08	นางชู ศรีสงค์	79	อายุรกรรม	พ02	ใช้สิทธิเบิก
1	7:04	น.ส.สวรรค์ จงใจ	21	อายุรกรรม	21	ประกันสุขภาพ
1	1:07	ค.ช.บดินทร์ ปารัตินธุ์	9	กุมารเวช	พ05	อายุ 0 - 12
1	2:10	นางแก้ว ผ่องสุข	84	อายุรกรรม	19	ใช้สิทธิเบิก
1	2:24	นายสนาน จำไพ	42	อายุรกรรม	03	ประกันสุขภาพ
1	3:48	นางแสง ไกล่ฝน	51	อายุรกรรม	23	ประกันสุขภาพ
16	15:21	ค.ช.กิตติภณ พรหมพิทักษ์	0	กุมารเวช	02	ชำระเงินสด
17	17:48	นายไพบุลย์ โสภระขจร	37	อายุรกรรม	20	อสถ.
18	22:54	นายพงศ์พิพัฒน์ จังตง	38	อายุรกรรม	10	พรบ.ประกัน
19	23:06	ค.ญ.จิราภรณ์ ทุ่งทอง	1	กุมารเวช	ท15	อายุ 0 - 12
20	11:28	นายสุนีย์ ทองสังวรณ์	78	อายุรกรรม	09	ผู้สูงอายุ(6
21	12:15	ค.ช.อติศร บุญญา	1	กุมารเวช	14	อายุ 0 - 12
22	12:18	นายชอม ไตรวงค์	69	อายุรกรรม	24	ผู้สูงอายุ(61

5. แท็บรายชื่อผู้ป่วยใน จะมีข้อมูลของผู้ป่วยที่สำคัญได้แก่ AN, HN, วันที่รับ, เวลารับ, ชื่อผู้ป่วย, อายุ, แผนก, เตียง, สิทธิ, แพทย์ผู้สั่ง Admit, แพทย์เจ้าของไข้, ผลวินิจฉัย, วันที่จำหน่าย, ค่ารักษา, จำนวนวันนอน, ค่า R.W. และ สรุปค่าใช้จ่ายของคนไข้

รายงานผลการวินิจฉัย และ รายการหาคัดการ - :: HOSxP :: 3.53.7.20 MySQL 5.0.45-co...

ระบบผู้ป่วยนอก ระบบห้องจ่ายยา ระบบผู้ป่วยใน ระบบงานอื่นๆ งานเชิงรุก Tools รายงาน System

Ward **ผู้ป่วยใน** แสดงทั้งหมด AN

View Mode แสดงรายการผู้ป่วยที่ Admit ปัจจุบัน ระบุแพทย์ Admit

รายชื่อผู้ป่วยใน

ลำดับ	Op.St	FNS	FT	FL	AN	HN	วันที่รับ	เวลารับ	ชื่อผู้ป่วย	อายุ	แผนก	เตียง	สิทธิ	แพทย์ผู้สั่ง Ad...	แพทย์เจ้าของ...	Diagnosis	จำนวน	ค่ารักษา	Day	R.W.	รอชำระ	ชำระแล้ว
1	Oper				530000526	000021847	15/03/53	12:20	นางสงัด พาทย์	66	อายุรกรรม	01	ประกันสุขภาพ/อนุมัติ โฉวธรรม			R933 - Abnorm	—	71,210	136		0	0
2	Oper				530000563	000020218	20/03/53	10:18	นางเพ็ญ สุวรรณกุล	71	อายุรกรรม	13	ผู้สูงอายุ(60 ปี บุคคล มุจรินทร์				—	80,068	131		0	0
3	Oper				530000575	000012941	21/03/53	09:15	นางมัย นาร์ทวี	48	อายุรกรรม	22	ผู้มีรายได้น้อย บุคคล มุจรินทร์				—	79,460	130		0	0
4	Oper				530000579	000044048	21/03/53	20:20	นางชอง อยู่	72	อายุรกรรม	ท19	ผู้สูงอายุ(60 ปี) ำนิยม ล้อมทอ				—	2,745	130		0	0
5	Oper				530000589	000028155	22/03/53	21:52	นายเสียน ทองวิเศษ	84	อายุรกรรม	พ03	ใช้สิทธิเบิก/อนุมัติ วงศ์ระ				—	5,458	129		5,458	0
6	Oper				530000591	000019319	23/03/53	11:25	นางบุณยลักษณ์ ทังทอง	51	อายุรกรรม	พ04	ใช้สิทธิเบิก/อนุมัติ มุจรินทร์				—	4,507	128		4,507	0
7	Oper				530000593	000016320	23/03/53	12:05	นายสา ละเนิง	77	อายุรกรรม	06	ผู้สูงอายุ(60 ปี) อนุมัติ วงศ์ระ				—	3,467	128		0	0
8	Oper				530000594	000052923	23/03/53	12:17	ค.ช.ทศวรรษ มีภัก	0	กุมารเวช	16	อายุ 0 - 12 ปี อนุมัติ วงศ์ระ				—	2,117	128		0	0
9	Oper				530000595	000029514	23/03/53	12:55	นางดวงจิต บุญจันทร์	58	อายุรกรรม	พ01	ใช้สิทธิเบิก/อนุมัติ วงศ์ระ				—	3,734	128		3,734	0
10	Oper				530000596	000003614	23/03/53	14:08	นางชู ศรีสงค์	79	อายุรกรรม	พ02	ใช้สิทธิเบิก/อนุมัติ มุจรินทร์				—	4,102	128		4,102	0
11	Oper				530000597	000040540	23/03/53	17:04	น.ส.สวรรค์ จงใจ	21	อายุรกรรม	21	ประกันสุขภาพ อนุมัติ วงศ์ระ				—	3,807	128	0.48	0	0
12	Oper				530000599	000027642	24/03/53	11:07	ค.ช.บดินทร์ ปารัตินธุ์	9	กุมารเวช	พ05	อายุ 0 - 12 ปี อนุมัติ วงศ์ระ				—	2,095	127		0	0
13	Oper				530000603	000003216	24/03/53	12:10	นางแก้ว ผ่องสุข	84	อายุรกรรม	19	ใช้สิทธิเบิก/อนุมัติ วงศ์ระ				—	3,623	127		3,623	0
14	Oper				530000604	000034977	24/03/53	12:24	นายสนาน จำไพ	42	อายุรกรรม	03	ประกันสุขภาพ/อนุมัติ โฉวธรรม				—	4,631	127		0	0
15	Oper				530000606	000004567	24/03/53	13:48	นางแสง ไกล่ฝน	51	อายุรกรรม	23	ประกันสุขภาพ/อนุมัติ มุจรินทร์				—	2,453	127		0	0
16	Oper				530000608	000052179	24/03/53	15:21	ค.ช.กิตติภณ พรหมพิทักษ์	0	กุมารเวช	02	ชำระเงินสด บุคคล มุจรินทร์				—	1,830	127		1,830	0
17	Oper				530000610	000007041	24/03/53	17:48	นายไพบุลย์ โสภระขจร	37	อายุรกรรม	20	อสถ.				—	2,265	127		0	0
18	Oper				530000611	000019244	24/03/53	22:54	นายพงศ์พิพัฒน์ จังตง	38	อายุรกรรม	10	พรบ.ประกันล อนุมัติ วงศ์ระ				—	1,653	127		0	0
19	Oper				530000612	000050727	24/03/53	23:06	ค.ญ.จิราภรณ์ ทุ่งทอง	1	กุมารเวช	ท15	อายุ 0 - 12 ปี อนุมัติ วงศ์ระ				—	1,337	127		0	0
20	Oper				530000613	000002939	25/03/53	11:28	นายสุนีย์ ทองสังวรณ์	78	อายุรกรรม	09	ผู้สูงอายุ(60 ปี) ศรีสุดา ห่วงหง				—	1,947	126		0	0
21	Oper				530000614	000050876	25/03/53	12:15	ค.ช.อติศร บุญญา	1	กุมารเวช	14	อายุ 0 - 12 ปี ศรีสุดา ห่วงหง				—	1,454	126		0	0
22	Oper				530000615	000012877	25/03/53	12:18	นายชอม ไตรวงค์	69	อายุรกรรม	24	ผู้สูงอายุ(60 ปี) อนุมัติ วงศ์ระ				—	1,885	126		0	0
23	Oper				530000616	000000727	25/03/53	20:11	นางบุณยลักษณ์ ไตรวงค์	74	อายุรกรรม	15	ผู้สูงอายุ(60 ปี) เฉินนา ไตรวงค์				—	1,148	126		0	0

ในส่วนของ Op.St, FNS, FT และ FL เป็นสถานะต่างๆดังนี้

ลำดับ	Op.St	FNS	FT	FL	AN	HN	วันที่รับ	เวลารับ	ชื่อผู้ป่วย	อ. แพทย์	เตียง	สิทธิ	แพทย์สั่ง A...	แพทย์เจ...	Diagnosis	จำหน
1		Open			53000052E	000021847	15/03/53	12:20	นายสงฆ์ หาดรัมย์	66	อายุจร ๒01	ประกันสุขภาพ	คุณวุฒิ ไสวรรณ		R933 - Abnoi	—
2		ตรวจสอบสวนค่าใช้จ่าย			53000056E	00002021E	20/03/53	10:18	นางเพ็ญ สุวรรณคุณ	71	อายุจร 13	ผู้สูงอายุ(60+)	บุศณี มุจรีนา			—
3		Open			53000057E	000012941	21/03/53	09:15	นางสมัย เถาว์ทวี	48	อายุจร 22	ผู้มีรายได้น้อย	บุศณี มุจรีนา			—
4		Open			53000057E	00004404E	21/03/53	20:20	นางช่อ อภสุน	72	อายุจร ท19	ผู้สูงอายุ(60+)	จำเนียร ล้อมมา			—
5		Open			53000058E	00002815E	22/03/53	21:52	นายเลียง ทองวิเศษ	84	อายุจร พ03	ไร้สิทธิรักษา	ธานีกร วงศ์			—
6		Open			530000591	00001931E	23/03/53	11:25	นางบุญถึง กัฬพวง	51	อายุจร พ04	ไร้สิทธิรักษา	บุศณี มุจรีนา			—
7		Open			53000059E	00001632C	23/03/53	12:05	นายสา ละเล็ง	77	อายุจร 06	ผู้สูงอายุ(60+)	ธานีกร วงศ์			—
8		Open			53000059E	00005292E	23/03/53	12:17	ค.ช.ทศวรรษ บัวภ	0	กุมภจ 16	อายุ 0 - 12 ปี	ธานีกร วงศ์			—
9		Open			53000059E	00002951E	23/03/53	12:55	นางดวงจิต บุญจีน	58	อายุจร ๒01	ไร้สิทธิรักษา	ธานีกร วงศ์			—
10		Open			53000059E	00000361E	23/03/53	14:08	นางชู ศรีสิงค์	79	อายุจร พ02	ไร้สิทธิรักษา	บุศณี มุจรีนา			—
11		Open			53000059E	00004054E	23/03/53	17:04	น.ส.สวรรค์ จงใจ	21	อายุจร 21	ประกันสุขภาพ	ธานีกร วงศ์			—
12		Open			53000059E	00002764E	24/03/53	11:07	ค.ช.บัณฑิต ปารตี	9	กุมภจ พ05	อายุ 0 - 12 ปี	ธานีกร วงศ์			—
13		Open			53000060E	00000321E	24/03/53	12:10	นางแก้ว ผ่องสุข	84	อายุจร 19	ไร้สิทธิรักษา	ธานีกร วงศ์			—
14		Open			53000060E	00003497E	24/03/53	12:24	นายสนาน จำเ	42	อายุจร 03	ประกันสุขภาพ	คุณวุฒิ ไสวรรณ			—
15		Open			53000060E	00004567E	24/03/53	13:48	นางแสง ไกล่ผัน	51	อายุจร 23	ประกันสุขภาพ	บุศณี มุจรีนา			—
16		Open			53000060E	00005217E	24/03/53	15:21	ค.ช.กิตติคุณ พรหม	0	กุมภจ 02	ชำระเงินครบ	บุศณี มุจรีนา			—
17		Open			53000061C	000007041	24/03/53	17:48	นายไพบุลย์ ไสพระ	37	อายุจร 20	อสม.	จำเนียร ล้อมมา			—
18		Open			530000611	00001924E	24/03/53	22:54	นายพงศ์พิพัฒน์ จั	38	อายุจร 10	พรม.ประกัน	ธานีกร วงศ์			—
19		Open			53000061E	00005072E	24/03/53	23:06	ค.ญ.จิราภรณ์ หุ่น	1	กุมภจ พ15	อายุ 0 - 12 ปี	ธานีกร วงศ์			—
20		Open			53000061E	00000293E	25/03/53	11:28	นายสุนีย์ ทองสิงว	78	อายุจร 09	ผู้สูงอายุ(60+)	ศรีสุดา น่วง			—
21		Open			53000061E	00005087E	25/03/53	12:15	ค.ช.อดิศร บุญญา	1	กุมภจ 14	อายุ 0 - 12 ปี	ศรีสุดา น่วง			—
22		Open			53000061E	00001287E	25/03/53	12:18	นายชอม ไตรยวงศ์	69	อายุจร 24	ผู้สูงอายุ(60+)	ธานีกร วงศ์			—
23		Open			53000061E	00000072E	25/03/53	20:11	นางพูน ศรีพรม	74	อายุจร 15	ผู้สูงอายุ(60+)	เพ็ญมา ใจ			—
24		Open			530000617	00004513E	25/03/53	23:31	ค.ญ.ธฤติศา คอนลี	4	กุมภจ พ04	อายุ 0 - 12 ปี	เพ็ญมา ใจ			—

**Op.St** หมายถึง สถานะการผ่าตัด สัญลักษณ์ คือ

- คือ ไม่มีการสั่งผ่าตัด
- คือ มีการสั่งผ่าตัด
- คือ มีการสั่งผ่าตัดและมีการรายงานผลแล้ว

**FNS** หมายถึง สถานะการชำระเงิน สัญลักษณ์ คือ

Open คือ สามารถแก้ไขค่าใช้จ่ายได้

**ตรวจสอบสวนค่าใช้จ่าย** คือ ไม่สามารถแก้ไขค่าใช้จ่ายได้

**FT** หมายถึง สถานะการโอนค่าใช้จ่ายจาก OPD มา IPD สัญลักษณ์ คือ

- คือ ยังไม่ได้โอนค่าใช้จ่ายมาจาก OPD
- คือ โอนค่าใช้จ่ายมาจาก OPD แล้ว
- คือ ไม่ทราบสถานะ

**FL** หมายถึง Finance Lock สถานะการชำระหนี้ส่วน Income Adjust ของผู้ป่วย สัญลักษณ์ คือ

คือ ไม่ทราบสถานะ

คือ มีการแก้ไขข้อมูล Income Adjust แต่ยังไม่ได้ปิดยอดชำระหนี้

คือ มีการแก้ไขข้อมูล Income Adjust และปิดยอดชำระหนี้แล้ว

**6. แท็บข้อมูลทั่วไป** จะแสดงข้อมูลทั่วไปของผู้ป่วย สามารถดูประวัติของผู้ป่วยได้โดยจะเชื่อมโยงไปที่ Patient EMR และจะแสดงประวัติการย้ายเตียงอีกด้วย

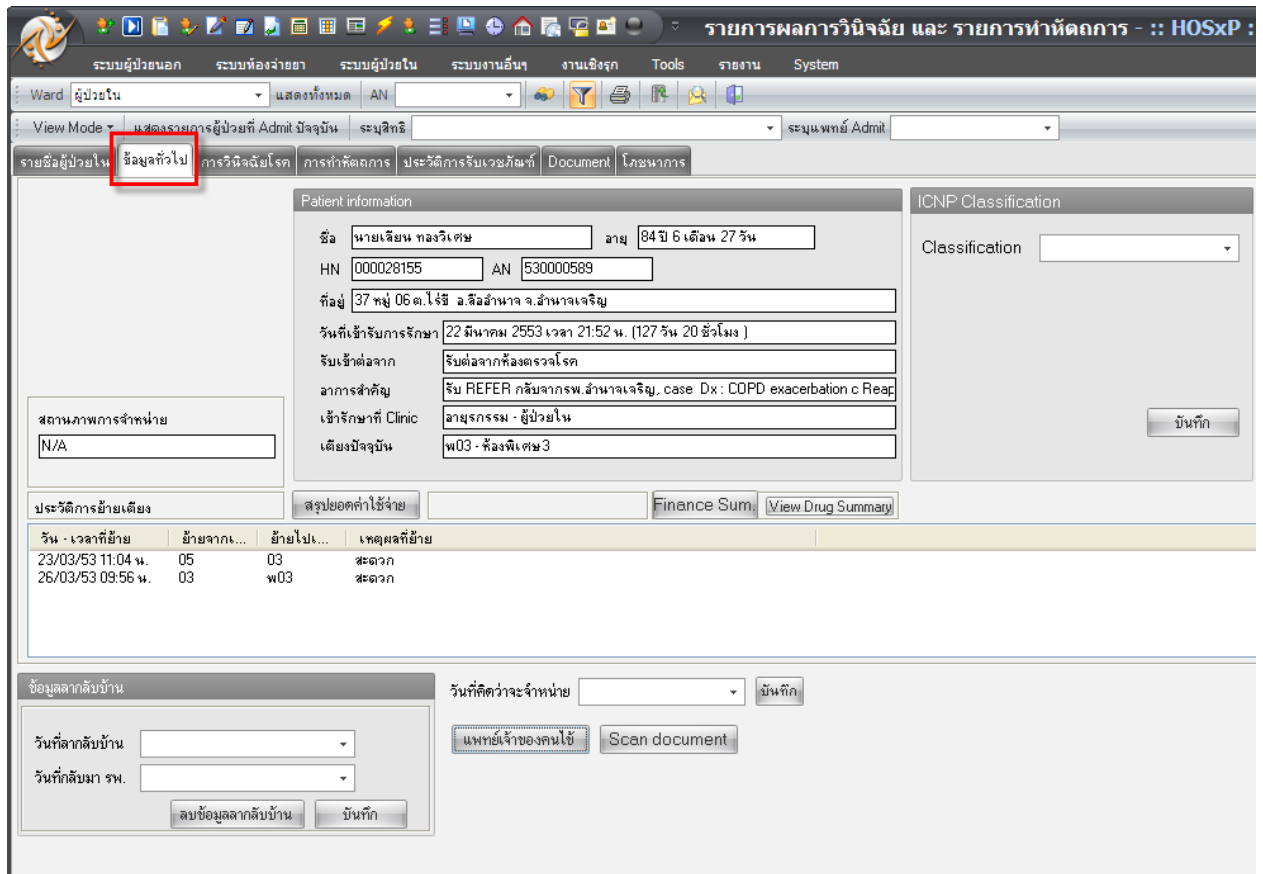

- Header:** Displays 'Ward ผู้ป่วยใน' and 'แสดงทั้งหมด AN'.
- Navigation:** Includes 'View Mode' and 'ระบบแพทย์ Admit ปัจจุบัน'.
- Menu:** A red box highlights the 'ข้อมูลทั่วไป' (General Information) tab.
- Patient Information:**
  - ชื่อ: นายเชียน ทอวิเศษ อายุ: 84 ปี 6 เดือน 27 วัน
  - HN: 000028155 AN: 530000589
  - ที่อยู่: 37 หมู่ 06 ต.ไฉฉี อ.สีลำนาง จ.อำนาจเจริญ
  - วันที่เข้ารับการรักษา: 22 มีนาคม 2553 เวลา 21:52 น. (127 วัน 20 ชั่วโมง)
  - รับเข้าต่อจาก: รับต่อจากห้องตรวจโรค
  - อาการสำคัญ: รับ REFER กลับจากพ.อำนาจเจริญ, case Dx: COPD exacerbation c Reap
  - เข้ารักษาที่ Clinic: อายุรกรรม - ผู้ป่วยใน
  - เตียงปัจจุบัน: พ03 - ห้องพิเศษ 3
- ICNP Classification:** Classification: [Dropdown menu]
- ประวัติการย้ายเตียง:**

วัน - เวลาที่ย้าย	ย้ายจาก...	ย้ายไป...	เหตุผลที่ย้าย
23/03/53 11:04 น.	05	03	สะดวก
26/03/53 09:56 น.	03	พ03	สะดวก
- Buttons:** 'บันทึกลับบ้าน', 'บันทึกลับ รพ.', 'ลบข้อมูลกลับบ้าน', 'บันทึกลับ', 'วันที่คิดว่าจะจำหน่าย', 'บันทึกลับ', 'แพทย์เจ้าของคนไข้', 'Scan document', 'Finance Sum', 'View Drug Summary'.

7. แท็บการวินิจฉัยโรค แท็บนี้มีไว้เพื่อใช้ลงผลการวินิจฉัย(ICD10) ว่าผู้ป่วยเป็นโรคอะไรโดยให้ใส่ ICD10 และ ICD9 ระบบจะทำการคำนวณค่า R.W.และadjRW. ให้

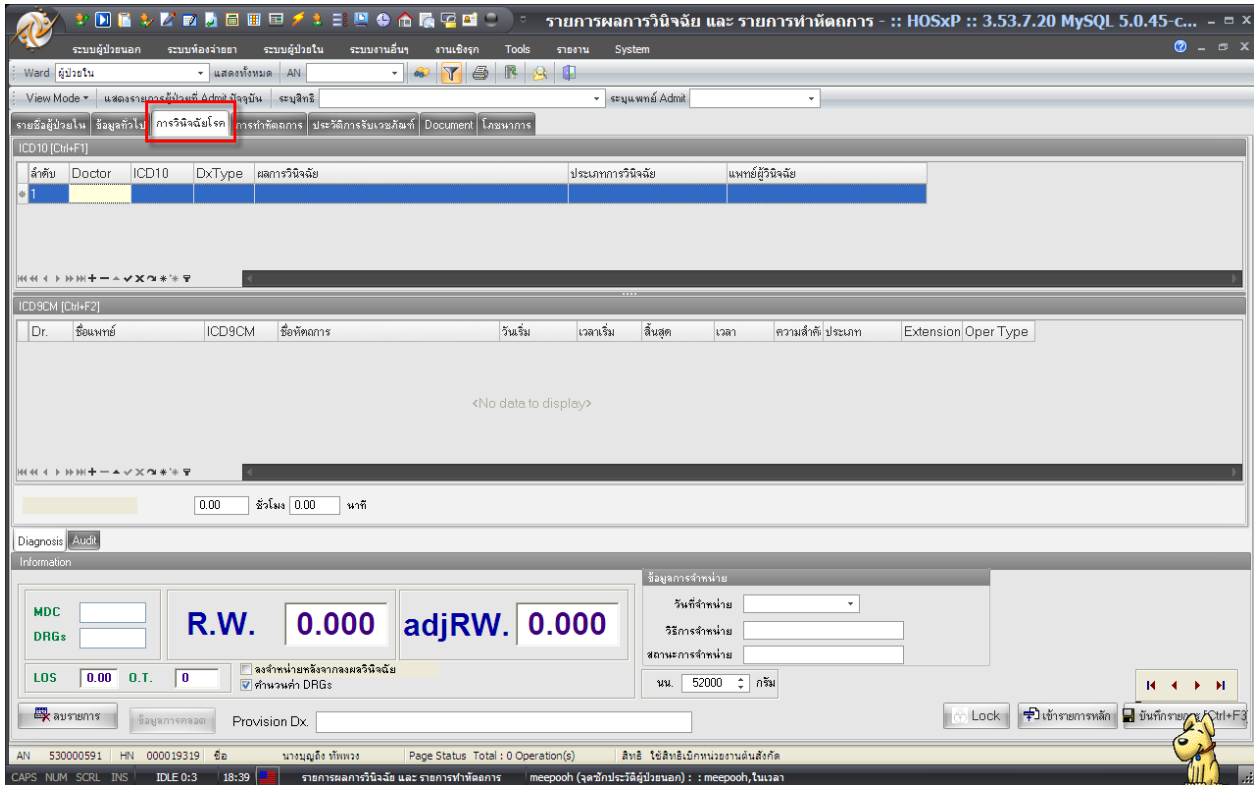

7.1 วิธีการลง ICD10 ช่องแรกให้ใส่รหัสแพทย์ผู้วินิจฉัยที่ช่อง Doctor แต่ถ้าไม่ทราบรหัสหรือจำรหัสแพทย์ไม่ได้ให้คลิกที่ปุ่ม ... จะมีหน้าจอค้นหาขึ้นมาให้พิมพ์ชื่อแพทย์ที่ต้องการลงไป เมื่อเลือกได้แล้วให้คลิกที่ปุ่มตกลง ระบบจะทำการดึงรหัสและชื่อของแพทย์ขึ้นมาให้

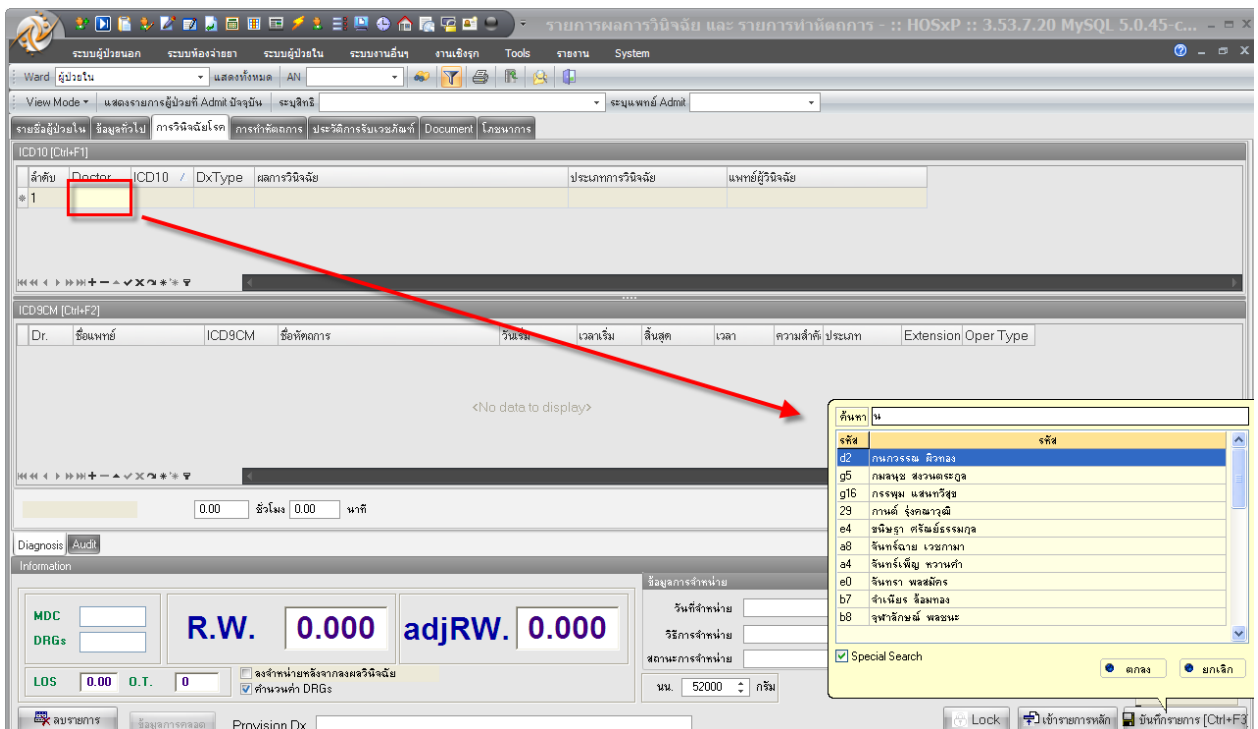

ช่องที่สอง ICD10 ให้ใส่รหัส ICD10 ลงไปแต่ถ้าไม่ทราบหรือจำไม่ได้ให้คลิกที่ จะมีหน้าจอค้นหาขึ้นมา ให้พิมพ์ชื่อโรคลงไปเมื่อเลือกได้แล้วให้คลิกที่ปุ่มตกลงระบบจะทำการดึงรหัส ICD10 และชื่อโรคมาให้

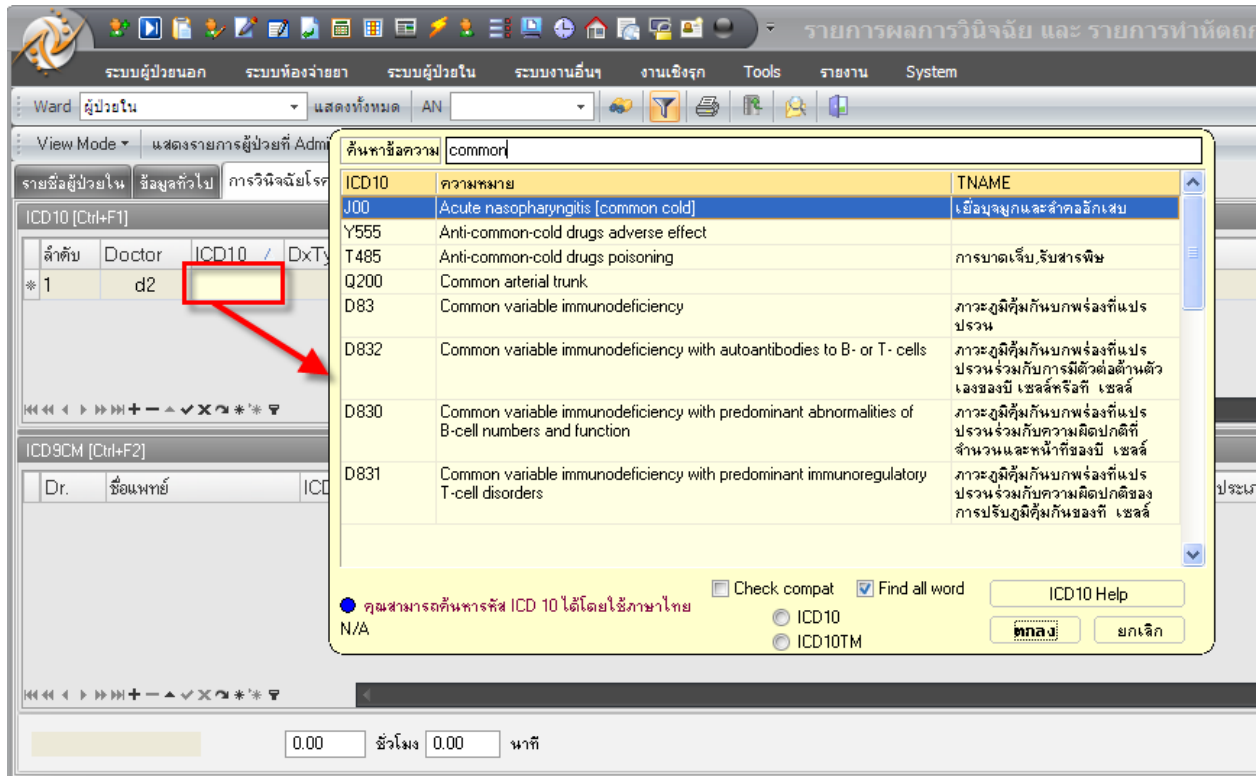

ช่องที่สาม DxType ให้เลือกประเภทการวินิจฉัย มีอยู่ 5 ประเภท คือ

- ประเภท 1 คือ Principal Diagnosis (โรคหลัก)
- ประเภท 2 คือ Comorbidity (โรคอื่นที่เป็นร่วมด้วย)
- ประเภท 3 คือ Complication (โรคที่เกิดขึ้นเมื่อเข้านอนในโรงพยาบาลแล้ว)
- ประเภท 4 คือ Other (สาเหตุภายนอกอื่นๆ)
- ประเภท 5 คือ External Causes (สาเหตุที่ทำให้เกิดการบาดเจ็บ)

เมื่อใส่ครบแล้วให้เคาะ Enter ลงมาให้ขึ้นบรรทัดใหม่

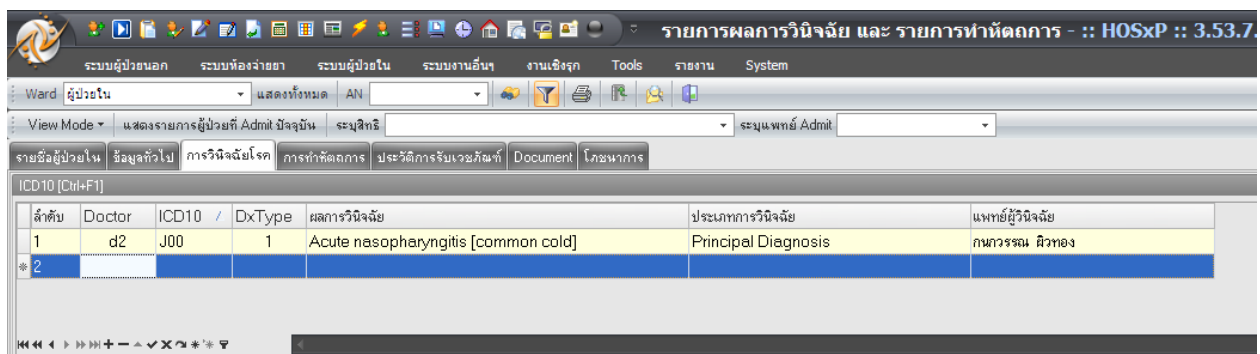

## 7.2 วิธีการลง ICD9 การลงข้อมูลก็จะคล้ายๆกับลงข้อมูลในส่วนของ ICD10 คือ

ช่องแรก ให้ใส่รหัสของแพทย์ที่ช่อง Dr. แต่ถ้าไม่ทราบรหัสหรือจำรหัสแพทย์ไม่ได้ให้คลิกที่ปุ่ม [...] จะมีหน้าจอค้นหาขึ้นมาให้พิมพ์ชื่อแพทย์ที่ต้องการลงไป เมื่อเลือกได้แล้วให้คลิกที่ปุ่มตกลง ระบบจะทำการดึงรหัสและชื่อของแพทย์ขึ้นมาให้

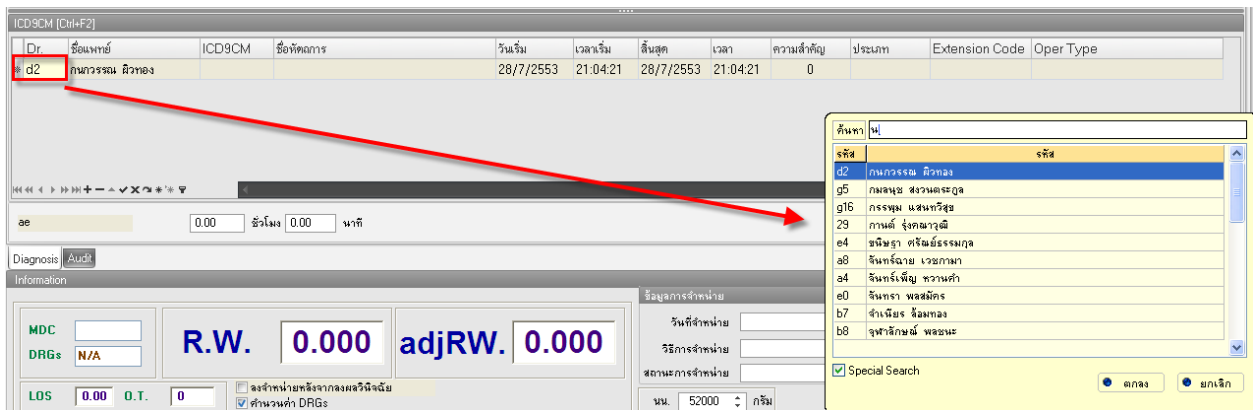

ช่องที่สอง ICD9CM ให้ใส่รหัส ICD9 ลงไป แต่ถ้าไม่ทราบหรือจำไม่ได้ให้คลิกที่ [...] จะมีหน้าจอค้นหาขึ้นมาให้พิมพ์ชื่อหัตถการลงไปเมื่อเลือกได้แล้วให้คลิกที่ปุ่มตกลง ระบบจะทำการดึงรหัส ICD9 และชื่อหัตถการมาให้

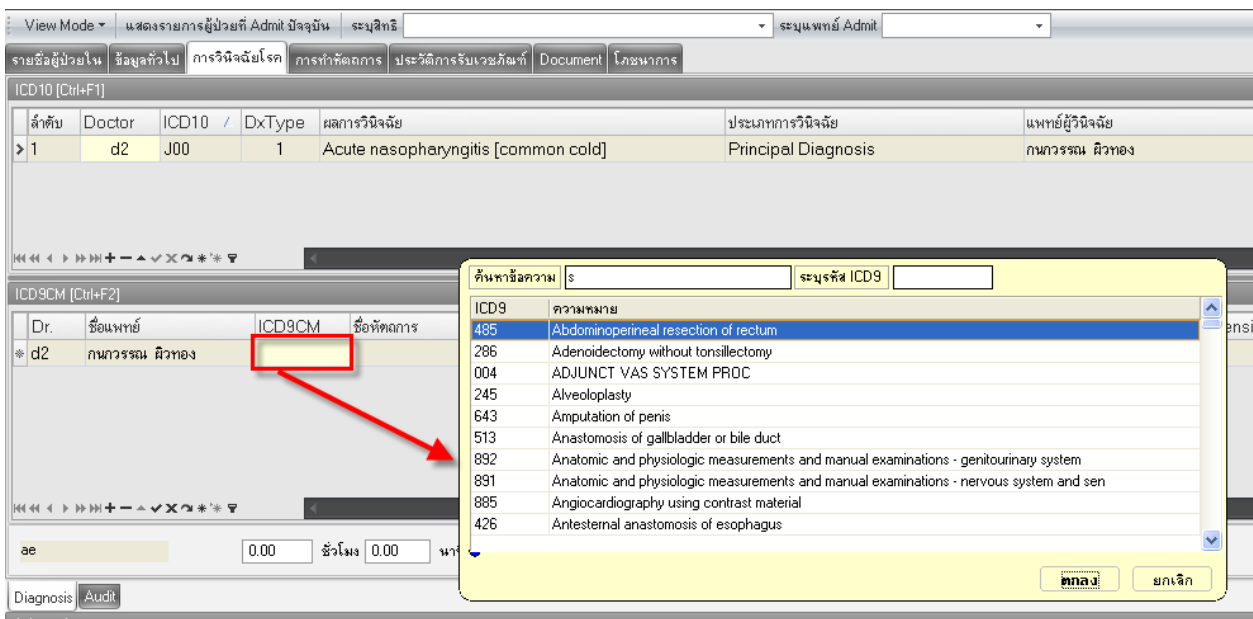

และถัดมาให้ใส่วันที่เริ่ม วันที่สิ้นสุด ความสำคัญ ประเภท Extension Code และ Oper Type

เมื่อใส่เรียบร้อยแล้วให้กด Enter มาให้ขึ้นบรรทัดใหม่ จากนั้นในคลิกที่ปุ่ม บันทึกรายการ [Ctrl+F3] เพื่อทำการบันทึกข้อมูลและระบบจะทำการคำนวณค่า R.W. และ adjRW. มาให้

8. แท็บการทำหัตถการ แท็บนี้มีไว้ให้ลงหัตถการที่ทำให้กับผู้ป่วยเพื่อเก็บเป็นผลงานของพยาบาล โดยเริ่มจากใส่ชื่อผู้ทำหัตถการลงไปในห้องผู้ทำหัตถการ → จากนั้นพิมพ์รายการหัตถการที่ทำให้ผู้ป่วยในห้องชื่อหัตถการ → ใส่วันเวลาที่เริ่ม → วันเวลาที่เสร็จ → ใส่จำนวนที่ทำ เรียบร้อยแล้วระบบจะดึงราคาของหัตถที่เพิ่มไปขึ้นมาให้ → เรียบร้อยแล้วให้เคาะEnterขึ้นบรรทัดใหม่เพื่อลงหัตถการตัวถัดไป

ลำดับ	ผู้ทำหัตถการ	ชื่อหัตถการ	วันที่เริ่ม	วันที่เสร็จ	จำนวน	ราคา	รวมราคา
1	นริศ ติวะตันสกุล	Dry dressing	28/7/2010 21:23:09	28/7/2010 21:28:0	1	100.00	100.00
-1	นริศ ติวะตันสกุล		28/7/2010 21:23:31	28/7/2010 21:28:3	1		0.00

เมื่อลงหัตถการเรียบร้อยแล้วให้คลิกที่ปุ่ม บันทึก เพื่อเป็นการบันทึกหัตถการที่เราลงไป

ลำดับ	ผู้ทำหัตถการ	ชื่อหัตถการ	วันที่เริ่ม	วันที่เสร็จ	จำนวน	ราคา	รวมราคา
1	นริศ ติวะตันสกุล	Dry dressing	28/7/2010 21:30:28	28/7/2010 21:35:2	1	100.00	100.00
* -1	นริศ ติวะตันสกุล		28/7/2010 21:30:40	28/7/2010 21:35:4	1		0.00

8.1 ในกรณีที่ต้องการลงหัตถการย้อนหลัง เพียงแค่มาเลือกวันที่ที่ช่องแก้ไขรายการวันที่ และต้องเปลี่ยนวันที่เริ่มและวันที่เสร็จด้วยเพื่อให้ข้อมูลออกมาได้ถูกต้อง จากนั้นก็คลิกที่ปุ่มบันทึกเพื่อบันทึกข้อมูล

ลำดับ	ผู้ทำหัตถการ	ชื่อหัตถการ	วันที่เริ่ม	วันที่เสร็จ	จำนวน	ราคา	รวมราคา
* -1	ดวงสุตา ตาวเศรษฐ		28/7/2010 21:33:27	28/7/2010 21:38:2	1		0.00

## 8.2 ถ้าต้องการกำหนดสูตรหัตถการเพื่อความสะดวกรวดเร็วในการทำงาน ให้คลิกที่ปุ่มกำหนดสูตร

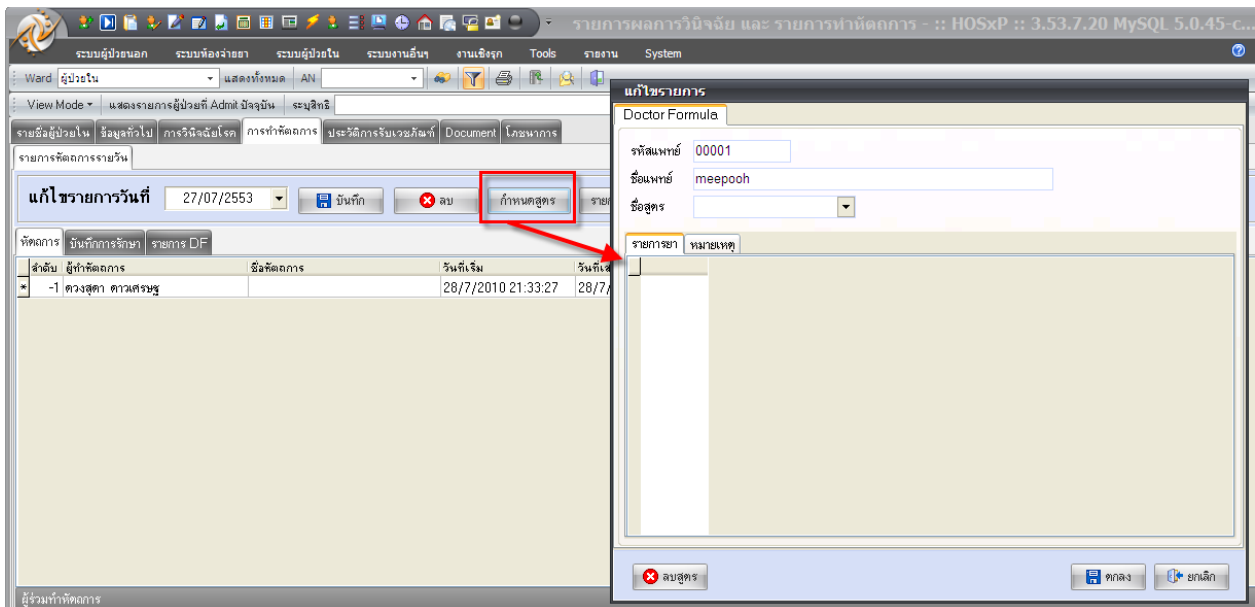

จะปรากฏหน้าจอให้ใส่ข้อมูลหัตถการ อย่างแรกให้ใส่ชื่อสูตรลงไป อย่างเช่นเราต้องการจะเพิ่มสูตรหัตถการของการทำคลอดเราก็พิมพ์ทำคลอดลงไป ในช่องชื่อสูตรแต่ว่าการตั้งชื่อสูตรอย่างตั้งเหมือนกับชื่อที่มีอยู่แล้ว

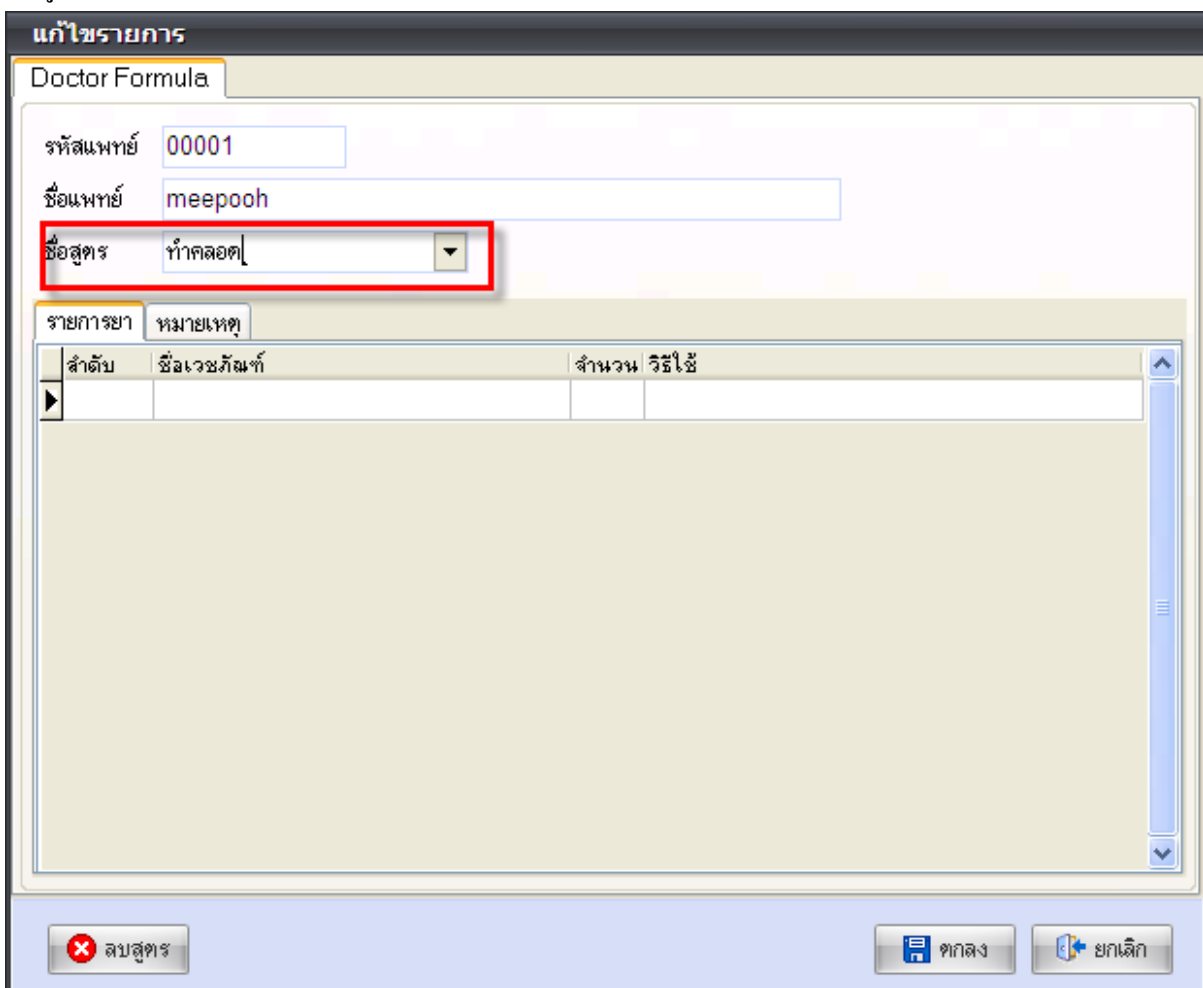

เรียบร้อยแล้วเคาะ Enter ลงมาให้มาใส่รายการหัตถการที่ช่องชื่อเวชภัณฑ์ → ใส่จำนวนที่ทำ → เสร็จแล้วให้คลิกที่ปุ่มตกลงเพื่อเป็นการบันทึกสูตรหัตถการที่เราเพิ่มลงไป

**แก้ไขรายการ**

Doctor Formula

รหัสแพทย์ 00001

ชื่อแพทย์ meepooh

ชื่อสูตร ทำคลอด

รายการยา    หมายเหตุ

ลำดับ	ชื่อเวชภัณฑ์	จำนวน	วิธีใช้
1	Assisted spontaneous delivery	1	
2	Suture wound	1	
*			

8.3 ถ้าต้องการที่จะนำสูตรที่สร้างไว้ขึ้นมาใช้ให้คลิกที่  คลิกเลือกสูตรที่ต้องการ จากนั้นคลิกที่ปุ่ม  ระบบจะทำการดึงรายการหัตถการที่อยู่ในสูตรที่เราสร้างไว้มาให้ สามารถเพิ่มเติมหรือแก้ไขก็ได้เรียบร้อยแล้วก็คลิกที่ปุ่มบันทึกได้เลย

รายชื่อผู้ป่วยใน    ชื่อญาติทั่วไป    การวินิจฉัยโรค    การทำหัตถการ    ประวัติการรับเวชภัณฑ์    Document    โฆษณาการ

รายการหัตถการรายวัน

แก้ไขรายการวันที่ 27/07/2553            กำหนดสูตร    รายการอื่นๆ [0]        ทำคลอด

ลำดับ	ผู้ทำหัตถการ	ชื่อหัตถการ	วันที่เริ่ม	วันที่เสร็จ	จำนวน	ราคา	รวมราคา
1	meepooh	Assisted spontaneous delive	28/7/2010 21:42:49	28/7/2010 21:52:4	1	1,000.00	1,000.00
2	meepooh	Suture wound	28/7/2010 21:42:49	28/7/2010 21:52:4	1	350.00	350.00

**9.ปุ่มDrug Profile** ปุ่มนี้จะมีไว้สำหรับบันทึกค่าใช้จ่ายต่างๆของผู้ป่วย เช่น ลงการสั่งยา ลงรายการเวชภัณฑ์ ค่าห้องค่าอาหาร ยังรวมไปถึงการวางแผนการใช้ยา ค่าใช้จ่ายของคนไข้ ลงNoteของพยาบาล เป็นต้น  
 → คลิกที่ปุ่ม **Drug Profile [F8]**

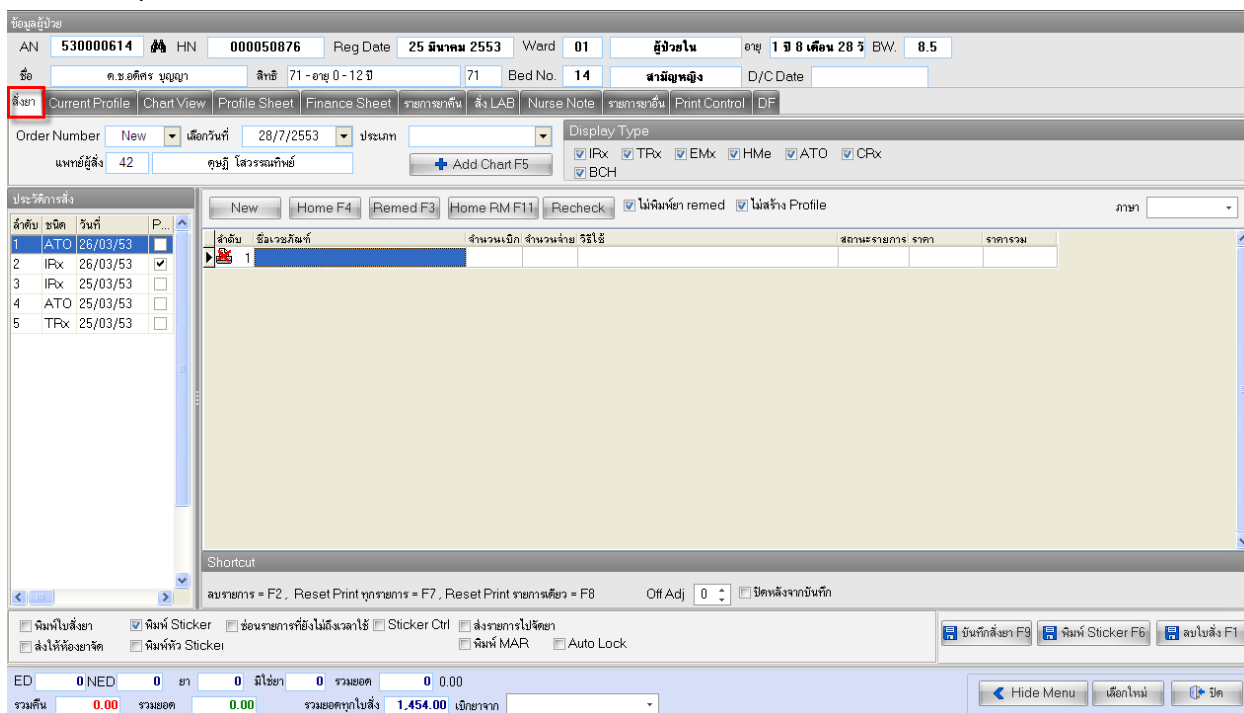

**9.1 แท็บสั่งยา** หน้าเป็นมีไว้สำหรับสั่งยา ลงรายการเวชภัณฑ์ และลงค่ารักษาต่างๆให้กับผู้ป่วย ด้านซ้ายมือ จะมีประวัติการสั่งให้ดูว่าเคยสั่งยามีวันที่ที่เคยสั่งยาไปแล้วสามารถคลิกที่วันที่ที่ต้องการดูรายการที่สั่งไปจะขึ้นทางด้านขวามือ

ลำดับ	ชนิด	วันที่
1	IPx	26/03/53
2	IPx	26/03/53
3	ATO	26/03/53
4	IPx	26/03/53
5	ATO	25/03/53
6	IPx	26/03/53
7	IPx	24/03/53
8	ATO	24/03/53
9	TPx	24/03/53

ในส่วนของชนิดจะมีอยู่ 7 ชนิด คือ

- IRx คือ รายการสั่งยาจากผู้ป่วยใน
- HMe คือ ยาที่ส่งกลับบ้าน
- TRx คือ ยาที่โอนมาจากแผนก OPD

- CRx คือ รายการที่แก้ไขจากการเงิน
- EMx คือ รายการที่แก้ไขจากจุดอื่น
- BCH คือ รายการยาที่ตั้งหึ่งติค
- ATO คือ รายการค่าใช้จ่ายที่ขึ้นอัตโนมัติ

### วิธีการสั่งยา

- ในกรณีที่ต้องการสั่งยาหรือลงค่าใช้จ่ายต่างๆของคนไข้ ให้คลิกที่ปุ่ม  เพื่อเป็นการเพิ่มใบสั่งยาใหม่ → จากนั้นพิมพ์รายการยาหรือค่าบริการต่างๆไปในช่องชื่อเวชภัณฑ์ → ใส่จำนวนบีก → ในกรณีที่เป็นยาให้ใส่วิธีใช้ลงไปด้วย ในวิธีใช้จะมีอยู่ 4 หลัก

หลักแรก จะเป็นจำนวนหรือปริมาณยาที่จะสั่งให้

หลักที่สอง จะเป็นจำนวนครั้งที่รับประทาน

หลักที่สาม จะเป็นช่วงเวลาที่ได้รับประทาน

หลักที่สี่ จะเป็นชนิดของยา

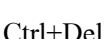
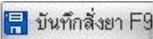
- จากนั้นเคาะEnter ให้ขึ้นบรรทัดใหม่ระบบจะแสดงราคาขึ้นมาให้ และเพิ่มรายการที่ต้องการสั่งลงมาเรื่อย → ถ้ารายการยาที่เพิ่มลงไปนั้นผิดต้องการลบ ให้คลิกเลือกรายการยาที่เราต้องการจะลบ จากนั้นให้กดที่ปุ่ม  ให้ขึ้นขึ้นการลบตอบ OK ระบบจะทำการลบรายการที่เราลบผิดไปออกให้ → เมื่อใส่รายการเรียบร้อยแล้วให้คลิกที่ปุ่ม  เพื่อเป็นการบันทึกใบสั่งยาที่เราสั่ง

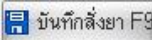
- ในกรณีที่ต้องการจะสั่งยากลับบ้านให้กับผู้ป่วยเวลาที่สั่งยากลับบ้านให้คลิกที่ปุ่ม  วิธีการสั่งยาก็คือเหมือนกับการสั่งยาปกติเพียงแค่เปลี่ยนมากดที่ปุ่มHOME → เมื่อใส่รายการเรียบร้อยแล้วให้คลิกที่ปุ่ม  เพื่อเป็นการบันทึกใบสั่งยาที่เราสั่งไป

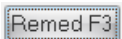
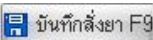
- ในกรณีที่จะนำยาเก่าที่เคยสั่งไปแล้วมาสั่งใหม่ ให้คลิกเลือกวันที่ที่ต้องการจะนำยามาใช้จากวันที่ทางด้านซ้ายมือ → จากนั้นคลิกที่ปุ่ม  → คลิกที่ปุ่ม  ระบบจะทำการดึงรายการยาและค่าใช้จ่ายของวันที่เลือกขึ้นมาให้ในใบสั่งยาใบใหม่ สามารถแก้ไขหรือเพิ่มเติมรายการลงไปได้ → คลิกที่ปุ่ม  เพื่อเป็นการบันทึกใบสั่งยาที่เราสั่งไป

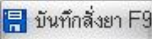
- ในกรณีที่จะนำยาเก่าที่เคยสั่งไปแล้วมาสั่งใหม่แต่จะสั่งเป็นยากลับบ้าน ให้คลิกเลือกวันที่ที่ต้องการจะนำยามาใช้จากวันที่ทางด้านซ้ายมือ → จากนั้นคลิกที่ปุ่ม  ระบบจะทำการดึงรายการยาและค่าใช้จ่ายของวันที่เลือกขึ้นมาให้ในใบสั่งยาที่จะสั่งเป็นยากลับบ้าน สามารถแก้ไขหรือเพิ่มเติมรายการลงไปได้ → คลิกที่ปุ่ม  เพื่อเป็นการบันทึกใบสั่งยาที่เราสั่งไป

- ในกรณีที่ต้องการจะลบใบสั่งยา ให้คลิกเลือกใบสั่งยาที่ต้องการจะลบจากนั้นคลิกที่ปุ่ม

## 9.2 แท็บ Current Profile หน้านี้มีไว้เพื่อวางแผนการจ่ายยาเอาไว้ล่วงหน้าก่อน

-หน้านี้มีไว้เพื่อวางแผนการจ่ายยาเอาไว้ล่วงหน้าให้กับผู้ป่วยสามารถดึงรายการยาจากหน้านี้ไปเป็นรายการสั่งยาได้ วิธีการวางแผนการจ่ายยา ให้ใส่วันที่สั่ง → แพทย์ผู้สั่ง → ใส่รายการยา → จำนวนที่จะให้ผู้ป่วย → ใส่วิธีจ่ายยา → ถ้าต้องการกำหนดเวลาในการรับประทานด้วยก็ให้เลือกด้วยที่ช่องเวลา → จากนั้นมาที่ช่อง For คือเลือกประเภทยาว่าจะเป็นยา One Day หรือ Continue → จากนั้นคลิกที่ปุ่มบันทึก รายการยาจะลงมาทางด้านล่าง → ถ้ามียาหลายตัวก็สามารถเพิ่มลงไปได้เลย

- วิธีการดึงรายการยาที่วางแผนไว้มาใช้ ให้ไปคลิกที่แท็บสั่งยา → คลิกที่ปุ่ม NEW → จากนั้นคลิกที่ปุ่ม

### 9.3 แท็บ Chart View เป็นหน้าที่แสดงรายการยาที่เราวางแผนไว้แยกระหว่างยาที่เป็นยา One Day และ ยา Continue

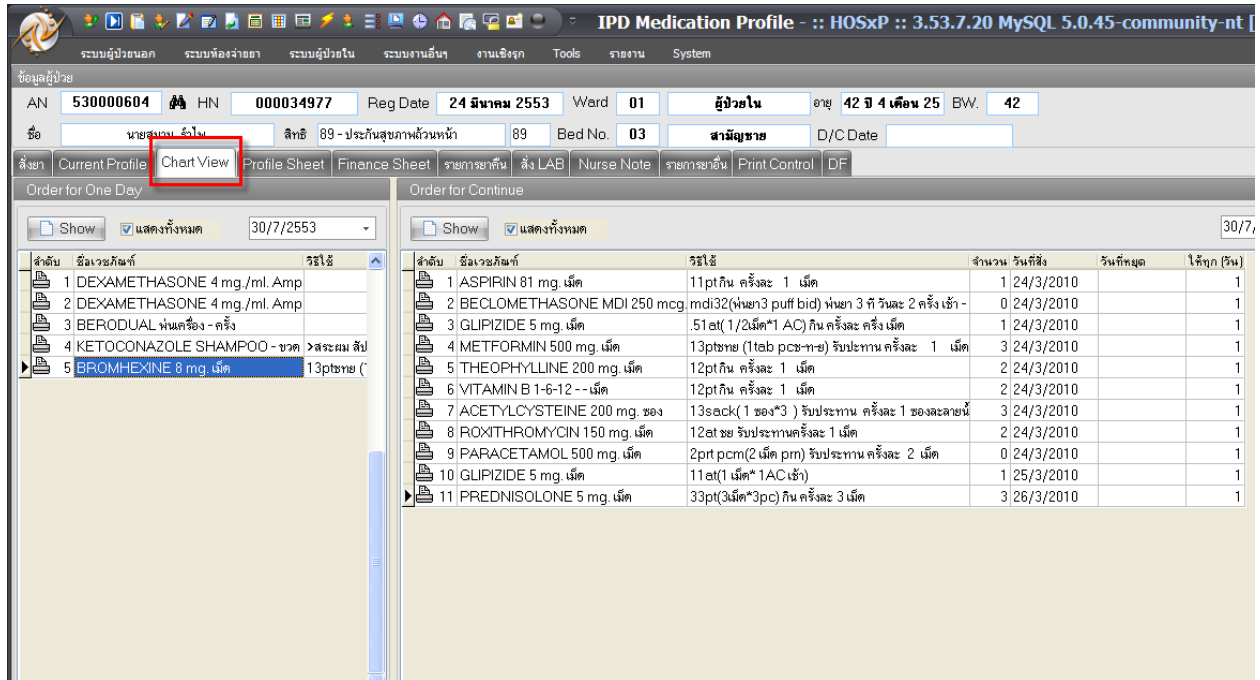

### 9.4 แท็บ Profile Sheet จะแสดงยาที่เราวางแผนไว้ว่ายาแต่ละตัวเริ่มสั่งตั้งแต่วันที่ไหน สั่งหยุดให้ยาวันไหน และมีสัญลักษณ์

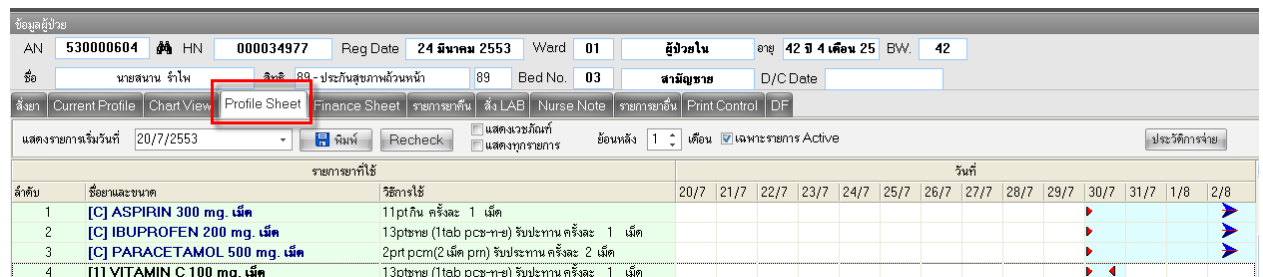

### 9.5 แท็บ Finance Sheet เป็นหน้าที่มีไว้เพื่อดูสรุปรายการค่าใช้จ่ายของผู้ป่วยทั้งหมด

ข้อมูลผู้ป่วย  
 AN 530000604 HN 000034977 Reg Date 24 มีนาคม 2553 Ward 01 ผู้ป่วยใน อายุ 42 ปี 4 เดือน 25 BW. 42  
 ชื่อ นายสนน รำโน สิทธิ์ 89 - ประจวบคีรีขันธ์ 89 Bed No. 03 สามัญชนา D/C Date

สั่งยา Current Profile Chart View Profile Sheet **Finance Sheet** รายการยาอื่น สั่ง LAB Nurse Note รายการยาอื่น Print Control DF

ลำดับ	วันที่	ชื่อเวชภัณฑ์	จำนวนจ่าย	จำนวนคืน	Rx No.	ราคา/หน่วย	จำนวนเงิน	ยอดรวม
316	23/07/53	ค่าบริการทางการแพทย์อื่นๆ ที่นอกเหนือจากรายการตามหัวข้อ 12.1	1		8030	300.00	300.00	76,631.00
317	24/07/53	ค่าบริการทางการแพทย์อื่นๆ ที่นอกเหนือจากรายการตามหัวข้อ 12.1	1		8031	300.00	300.00	76,931.00
318	24/07/53	ค่าห้องค่าอาหารสามัญ	1		8031	300.00	300.00	77,231.00
319	25/07/53	ค่าห้องค่าอาหารสามัญ	1		8032	300.00	300.00	77,531.00
320	25/07/53	ค่าบริการทางการแพทย์อื่นๆ ที่นอกเหนือจากรายการตามหัวข้อ 12.1	1		8032	300.00	300.00	77,831.00
321	26/07/53	ค่าห้องค่าอาหารสามัญ	1		8033	300.00	300.00	78,131.00
322	26/07/53	ค่าบริการทางการแพทย์อื่นๆ ที่นอกเหนือจากรายการตามหัวข้อ 12.1	1		8033	300.00	300.00	78,431.00
323	27/07/53	ค่าห้องค่าอาหารสามัญ	1		8034	300.00	300.00	78,731.00
324	27/07/53	ค่าบริการทางการแพทย์อื่นๆ ที่นอกเหนือจากรายการตามหัวข้อ 12.1	1		8034	300.00	300.00	79,031.00
325	28/07/53	ค่าห้องค่าอาหารสามัญ	1		8035	300.00	300.00	79,331.00
326	28/07/53	ค่าบริการทางการแพทย์อื่นๆ ที่นอกเหนือจากรายการตามหัวข้อ 12.1	1		8035	300.00	300.00	79,631.00
327	29/07/53	ค่าบริการทางการแพทย์อื่นๆ ที่นอกเหนือจากรายการตามหัวข้อ 12.1	1		8036	300.00	300.00	79,931.00
328	29/07/53	ค่าห้องค่าอาหารสามัญ	1		8036	300.00	300.00	80,231.00
329	30/07/53	ACETYLCYSTEINE 200 mg. ซอง	3		7910	2.50	8.00	80,239.00
330	30/07/53	ASPIRIN 81 mg. เม็ด	1		7910	1.00	1.00	80,240.00
331	30/07/53	GLIPIZIDE 5 mg. เม็ด	1		7910	1.00	1.00	80,241.00
332	30/07/53	GLIPIZIDE 5 mg. เม็ด	1		7910	1.00	1.00	80,242.00
333	30/07/53	METFORMIN 500 mg. เม็ด	3		7910	1.00	3.00	80,245.00
334	30/07/53	PREDNISOLONE 5 mg. เม็ด	3		7910	1.00	3.00	80,248.00
335	30/07/53	ROXITHROMYICIN 150 mg. เม็ด	2		7910	1.50	3.00	80,251.00
336	30/07/53	THEOPHYLLINE 200 mg. เม็ด	2		7910	1.75	4.00	80,255.00
337	30/07/53	VITAMIN B 1-6-12 -- เม็ด	2		7910	1.00	2.00	80,257.00

สามารถเลือกดูสรุปรายการได้ ว่าต้องการดูข้อมูลสรุปแบบไหนมีให้เลือกอยู่ 5 แบบ คือ  
 เลือกดูรายการทั้งหมด, สรุปยอดรายวัน, สรุปยอดแยกประเภท, สรุปยอดรายการที่ใช้และยกเลิกกลับบ้าน

สั่งยา Current Profile Chart View Profile Sheet **Finance Sheet** รายการยาอื่น สั่ง LAB Nurse Note รายการยาอื่น Print Control DF

สรุปยอดรายการที่ใช้

ลำดับ	รหัส	ชื่อรายการ	จำนวนจ่าย	จำนวนคืน	รวมราคา
1	1000023	BERODUAL พ่นเครื่อง - ครั้ง	12	0	252.00
2	1000115	ACETYLCYSTEINE 200 mg. ซ	12	0	32.00
3	1000147	ASPIRIN 81 mg. เม็ด	49	0	49.00
4	1000151	BECLOMETHASONE MDI 250	4	0	1,496.00
5	1000159	BROMHEXINE 8 mg. เม็ด	45	0	24.00
6	1000233	DEXAMETHASONE 4 mg./ml	7	0	44.00
7	1000283	GLIPIZIDE 5 mg. เม็ด	49	0	49.00
8	1000325	KETOCONAZOLE SHAMPOC	2	0	144.00
9	1000351	METFORMIN 500 mg. เม็ด	147	0	147.00
10	1000399	PARACETAMOL 500 mg. เม็ด	30	0	30.00
11	1000424	PREDNISOLONE 5 mg. เม็ด	150	0	150.00
12	1000445	ROXITHROMYICIN 150 mg. เม็ด	38	0	57.00
13	1000481	THEOPHYLLINE 200 mg. เม็ด	98	0	175.00
14	1000508	VITAMIN B 1-6-12 -- เม็ด	98	0	98.00
15	3000162	CXR	1	0	170.00
16	3000240	CBC	1	0	90.00
17	3000267	FBS or BS.	1	0	40.00
18	3000270	ELECTROLYTE	2	0	160.00
19	3000452	Creatinine	1	0	50.00
20	3001520	ค่าห้องค่าอาหารสามัญ	128	0	38,400.00
21	3903817	ค่าบริการทางการแพทย์อื่นๆ ที่นอกเหนือจากรายการตามหัวข้อ 12.1	128	0	38,400.00
22	3903819	ค่าบริการผู้ป่วยนอก นอกเวลาราชการ	1	0	50.00
23	3904243	พ่นยา	2	0	100.00
24	3904322	BUN	1	0	50.00

### 9.6 แท็บ รายการยาที่กิน แสดงรายการยาที่กิน

ข้อมูลผู้ป่วย

AN 53000604 HN 000034977 Reg Date 24 มีนาคม 2553 Ward 01 ผู้ป่วยใน อายุ 42 ปี 4 เดือน 25 BW. 42

ชื่อ นายสนาน รำไพ สิทธิ 89 - ประกันสุขภาพหัวหน้ 89 Bed No. 03 สามัญชาย D/CDate

สั่งยา Current Profile Chart View Profile Sheet Finance Sheet **รายการยาที่กิน** สั่ง LAB Nurse Note รายการยาอื่น Print Control DF

Drag a column header here to group by that column

วันที่	เวลา	เลขที่ใบสั่ง	ชนิด	ผู้บันทึก	Locked	จัดรายการ	ชื่อรายการ	ความแรง	จำนวน	หน่วย	มูลค่ากิน
24/3/2553	12:24:48	6956	ATO	g16		N					
24/3/2553	04:54:54	6957	TRx	g4							
24/3/2553	12:41:15	6961	IFx	g7	N	N					
25/3/2553	08:43:12	6988	ATO	b2	Y	N					
25/3/2553	10:36:54	7033	IFx	b2	Y	Y					
26/3/2553	10:24:59	7091	IFx	g11	N	N					
26/3/2553	11:31:56	7124	IFx	g5	N	N					
26/3/2553	15:59:07	7145	Hme	g5	N	N					
26/3/2553	16:12:54	7148	Hme	g5	N	N					
26/3/2553	16:20:06	7150	IFx	g7	N	N					
30/7/2553	09:55:21	7910	IFx	ae	N	N					
26/3/2553	09:55:28	7911	ATO								
27/3/2553	09:55:28	7912	ATO								
28/3/2553	09:55:28	7913	ATO								
29/3/2553	09:55:28	7914	ATO								
30/3/2553	09:55:29	7915	ATO								
31/3/2553	09:55:29	7916	ATO								

0.00

### 9.7 แท็บ Nurse Note หน้านี้มีไว้สำหรับให้พยาบาลลงบันทึกประจำวันหรือลงNoteเกี่ยวกับอาการของคนไข้ก็ได้

IPD Medication Profile - :: HOSxP :: 3.53.7.20 MySQ

ระบบผู้ป่วยนอก ระบบห้องจ่ายยา ระบบผู้ป่วยใน ระบบงานอื่นๆ งานเชิงรุก Tools รายงาน System

ข้อมูลผู้ป่วย

AN 53000599 HN 000027642 Reg Date 24 มีนาคม 2553 Ward 01 ผู้ป่วยใน อายุ 9 ปี 6 เดือน 28 ปี BW. 26

ชื่อ ศ.ช.บัณฑิตย์ ปารัตินธุ์ สิทธิ 71 - อายุ 0 - 12 ปี 71 Bed No. 005 ห้องพิเศษ5 D/CDate

สั่งยา Current Profile Chart View Profile Sheet Finance Sheet รายการยาที่กิน สั่ง LAB **Nurse Note** รายการยาอื่น Print Control DF

List Entry

nurse_n...	note_date	note_time	note

โดยคลิกที่แท็บ Entry → เลือกวันที่ → ลงเวลาที่บันทึกข้อมูล ในกรณีที่ลงย้อนหลังก็ให้ใส่เวลาที่ลงย้อนหลังได้เลย → พิมพ์รายละเอียดของNoteที่ต้องการลงไปช่อง Progress Note

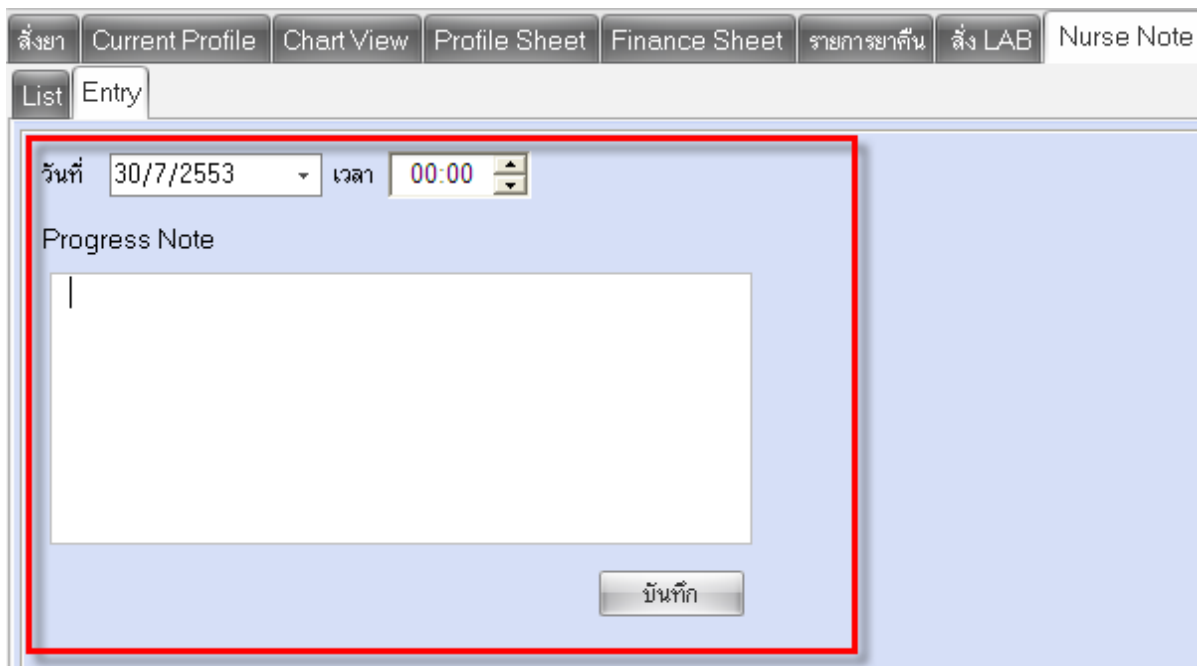

9.8 แท็บ รายการยาอื่น ในกรณีที่ผู้ป่วยได้รับยามาก่อนที่จะมาทำการรักษาที่โรงพยาบาล ผู้ป่วยได้รับยาอะไรมาบ้างให้มาลงรายการจากหน้านี้

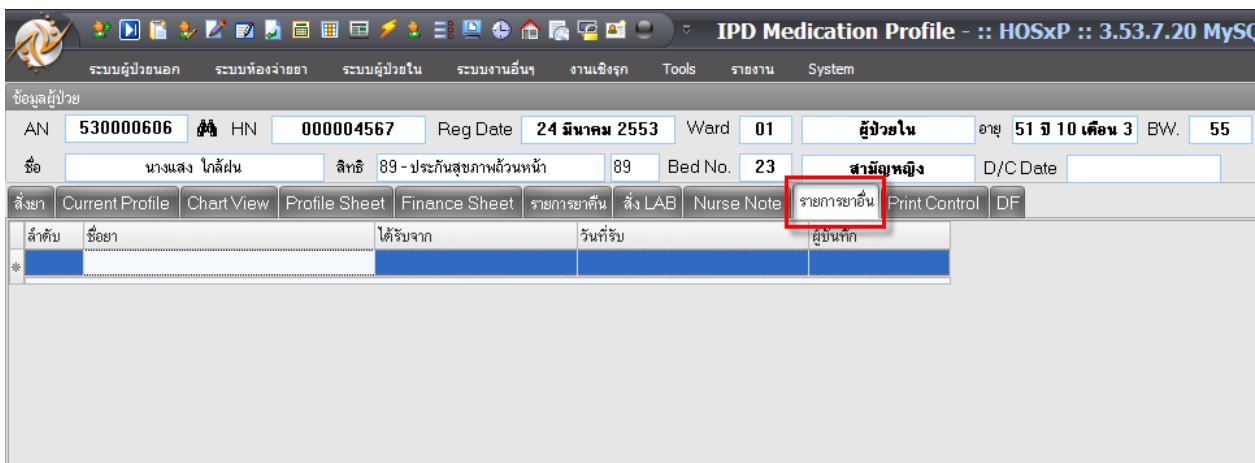

โดยใส่ ชื่อยา → ได้รับยาจากที่ไหน → วันที่ได้รับยา → เคาะEnter ลงมาให้ขึ้นบรรทัดใหม่ → จากนั้นถ้ามียาหลายตัวก็เพิ่มเข้าไปเรื่อยๆ → เรียบร้อยให้คลิกที่ปุ่มบันทึกเพื่อเป็นการบันทึกรายการที่เพิ่มลงไป

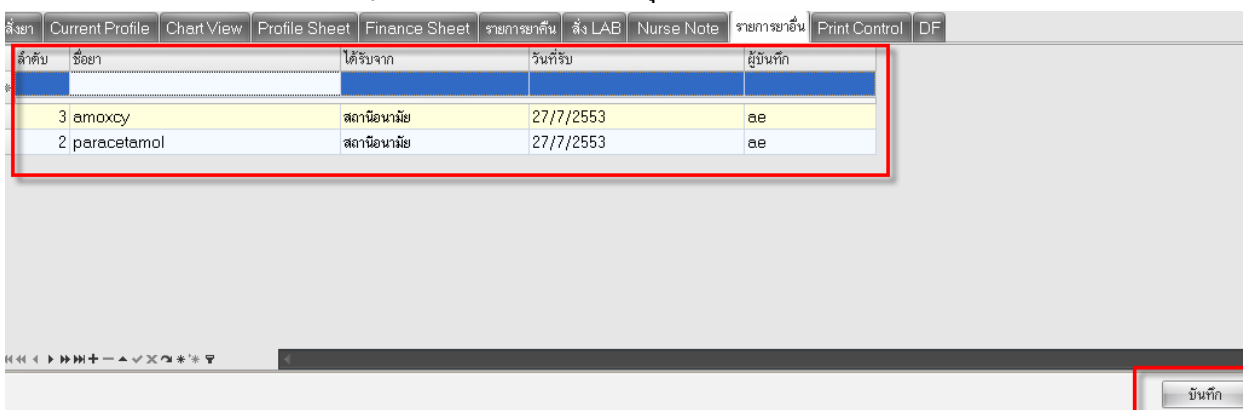

**9.9 แท็บ Print Control** แท็บนี้มีไว้สำหรับระบุเครื่องprinter ที่ต้องการจะพิมพ์ใบStickerยา, ใบsummary และใบสรุปค่าใช้จ่ายของผู้ป่วย

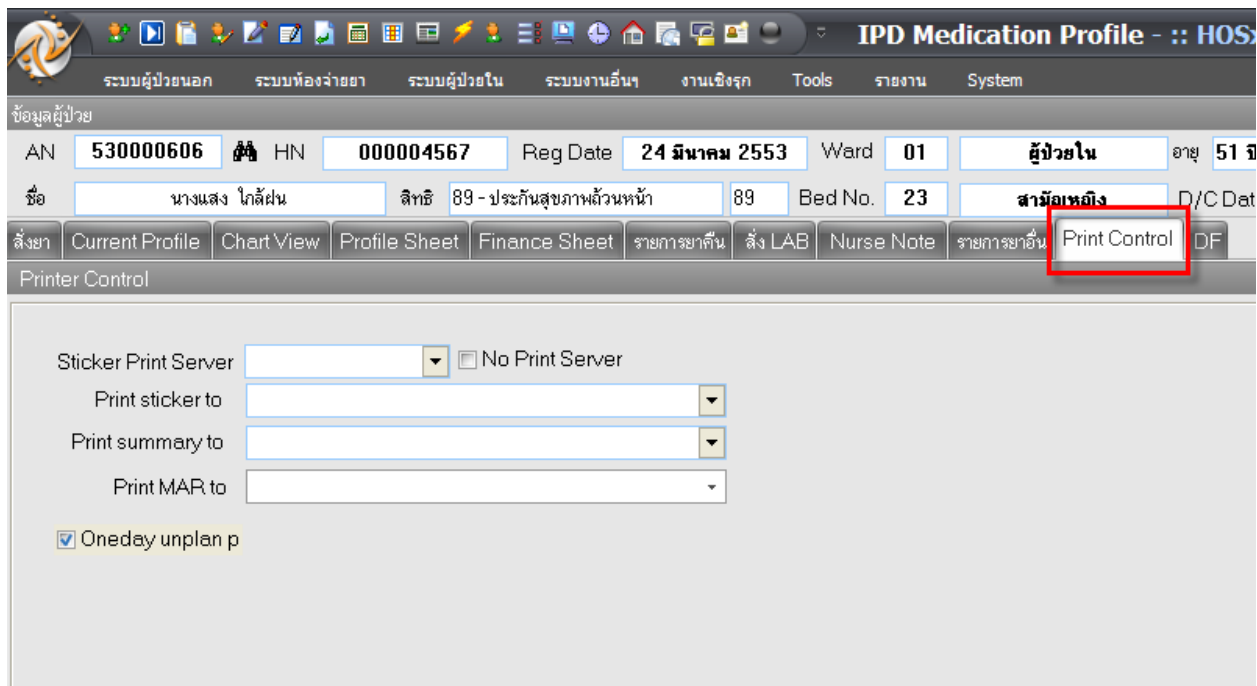

- Sticker Print Server: [Dropdown]  No Print Server
- Print sticker to: [Dropdown]
- Print summary to: [Dropdown]
- Print MAR to: [Dropdown]
- Oneyday unplan p

**9.10 แท็บ DF** แท็บนี้มีไว้ให้ลงค่าธรรมเนียมของแพทย์ ส่วนมากจะใช้กับโรงพยาบาลเอกชน

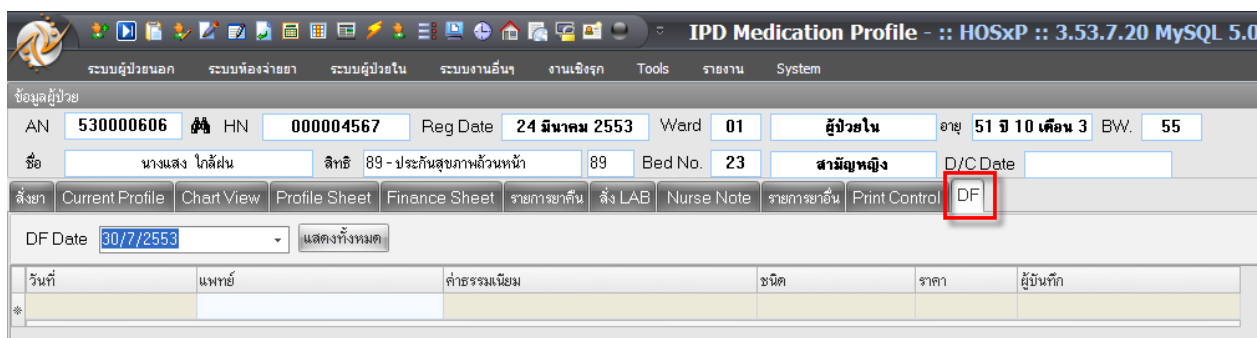

- DF Date: [Dropdown] (30/7/2553)

วันที่	แพทย์	ค่าธรรมเนียม	ชนิด	ราคา	ผู้บันทึก
*					

## 10. ปุ่ม Lab มีไว้สำหรับสั่ง Lab และดูผล Lab

ลำดับ	Q...	FNS	FT	FL	AN	HN	วันที่รับ	เวลารับ	ชื่อผู้ป่วย	อายุ	แผนก	เตียง	สิทธิ	แพทย์สั่ง ...	แพทย์เจ้าของ...	Diagnosis	จำนวน	ค่ารักษา	Day	R/W	รชชาระ	ชำระแล้ว
10	Ope				530000596	000	23/03/53	14:08	นางชุตติรงค์	79	อายุรกรรม พ02		ใช้สิทธิเบิกผ่าน	บุศดี มุจริน			—	4,102	130		4,102	0
11	Ope				530000597	000	23/03/53	17:04	น.ส. สวรรค์ จงใจ	21	อายุรกรรม 21		ประกันสุขภาพ	อนันท์กร วงศ์			—	3,807	130	0.48	0	0
12	Ope				530000599	000	24/03/53	11:07	ค.ช.น. ศันรินทร์ ปาตศิษฐ์	9	กุมารเวช พ05		อายุ 0 - 12 ปี	อนันท์กร วงศ์			—	2,095	129		0	0
13	Ope				530000603	000	24/03/53	12:10	นางแก้ว ผ่องสุข	84	อายุรกรรม 19		ใช้สิทธิเบิกผ่าน	อนันท์กร วงศ์			—	3,623	129		3,623	0
14	Ope				530000604	000	24/03/53	12:24	นายสมาน จำโพ	42	อายุรกรรม 03		ประกันสุขภาพ	คุณัญญา ไชยวรรณ			—	80,257	129		0	0
15	Ope				530000606	000	24/03/53	13:48	นางแสง ไชยสัน	51	อายุรกรรม 23		ประกันสุขภาพ	บุศดี มุจริน			—	2,453	129		0	0
16	Ope				530000608	000	24/03/53	15:21	ค.ช. กิตติคุณ พรหมพิทักษ์	0	กุมารเวช 02		ชำระเงินครบ	บุศดี มุจริน			—	1,830	129		1,830	0
17	Ope				530000610	000	24/03/53	17:48	นายไพฑูริย์ ไชยวรรณ	37	อายุรกรรม 20		อสม.	จำเนียร ต้อม			—	2,265	129		0	0
18	Ope				530000611	000	24/03/53	22:54	นายพงศ์พิพัฒน์ จังตระ	38	อายุรกรรม 10		พรประกันสังคม	อนันท์กร วงศ์			—	1,653	129		0	0
19	Ope				530000612	000	24/03/53	23:06	ค.ญ. จิราภรณ์ ชุ่มทอง	1	กุมารเวช พ15		อายุ 0 - 12 ปี	อนันท์กร วงศ์			—	1,337	129		0	0
20	Ope				530000613	000	25/03/53	11:28	นายสุวิทย์ ทองสิริวรรณ	78	อายุรกรรม 09		ผู้สูงอายุ (60 ปี)	ศรุตินา พ่วง			—	1,947	128		0	0
21	Ope				530000614	000	25/03/53	12:15	ค.ช. ศศิธร บุญญา	1	กุมารเวช 14		อายุ 0 - 12 ปี	ศรุตินา พ่วง			—	76,459	128		0	0
22	Ope				530000615	000	25/03/53	12:18	นายอม ไชยวรรณ	69	อายุรกรรม 24		ผู้สูงอายุ (60 ปี)	อนันท์กร วงศ์			—	1,885	128		0	0
23	Ope				530000616	000	25/03/53	20:11	นางปุ่น ศรีธรรม	74	อายุรกรรม 15		ผู้สูงอายุ (60 ปี)	เพ็ญนภา โฉง			—	1,148	128		0	0
24	Ope				530000618	000	25/03/53	23:31	ค.ญ. สุจิตา คอนสีไธร์	4	กุมารเวช พ04		อายุ 0 - 12 ปี	เพ็ญนภา โฉง			—	1,112	128		0	0
25	Ope				530000618	000	26/03/53	10:43	ค.ช. สมศินท์กร ไชยวรรณ	10	กุมารเวช 01		อายุ 0 - 12 ปี	อนันท์กร วงศ์			—	848	127		0	0
26	Ope				530000619	000	26/03/53	11:29	นางจงกตยา ศรีม่วง	26	อายุรกรรม 04		ชำระเงินครบ	คุณัญญา ไชยวรรณ			—	1,687	127		1,687	0
27	Ope				530000620	000	26/03/53	12:16	นายวิเชียร วิจิตรพงษ์	60	อายุรกรรม 05		ผู้มีรายได้	อนันท์กร วงศ์			—	2,226	127		0	0
28	Ope				530000621	000	26/03/53	14:21	นางแสงอรุณ คุณไธรินทร์	45	อายุรกรรม 17		ประกันสุขภาพ	อนันท์กร วงศ์			—	1,057	127		0	0
29	Ope				530000622	000	26/03/53	16:52	นายนา สภาภรณ์	54	อายุรกรรม 07		ประกันสุขภาพ	เพ็ญนภา โฉง			—	75,041	127		0	0
30	Ope				530000623	000	09/07/53	14:35	นางกมลชนก ระบบ	31	อายุรกรรม		ชำระเงินครบ	meepooh			—	50	22		50	0
31	Ope				530000624	000	09/07/53	15:47	ค.ญ. ผกากรอง ปานศรี	11	กุมารเวช พ01		ชำระเงินครบ	meepooh			—	650	22		650	0
32	Ope				530000625	000	27/07/53	21:05	ค.ญ. ทศพร กาจรัตน์	4	กุมารเวช 08		ชำระเงินครบ	meepooh			—	650	4		650	0

ถ้าต้องการสั่งให้คลิกที่ปุ่ม **Lab [F6]** จะปรากฏหน้าจอสำหรับสั่ง Lab ขึ้นมาให้สั่งแรกที่ตรงที่ตรงต้องเลือกไป Lab ก่อน จากนั้นคลิกที่ปุ่มสั่ง Lab

HN: 000033687 ชื่อ: นายนา สภาภรณ์ ตึก: 01  
AN: 530000622 วันที่: 26 มีนาคม 2553 เวลา: 16:52 เตียง: 07

รายการปัจจุบัน

เลือกไป LAB

ใน LAB: [Dropdown] สั่งวันที่: 28/7/2553 [สั่ง Lab]

รายการสั่ง: BLOOD BANK, BODY FLUID, CHEMISTRY, CYTOLOGY, HEMATOLOGY, IMMUNOLOGY, MICROBIOLOGY

Request No. [Table with columns: แบบฟอร์ม, เวลารับ, เวลารายงาน, ขึ้นชั้นผล, ค่าบริการ]

<No data to display>

แก้ไขรายการ [อ่านผล] [ปิด]

เมื่อคลิกที่ปุ่มสั่ง Lab แล้วจะมีหน้าจอให้เลือกการที่ต้องการจะสั่ง โดยคลิกที่รายการที่ต้องการสั่ง เมื่อเรียบร้อยแล้วให้คลิกที่ปุ่มบันทึกเพื่อเป็นการบันทึกการสั่ง Lab หลังจากที่เราคลิกที่ปุ่มบันทึกการ Lab ที่สั่งก็จะไปขึ้นที่หน้าจอของห้อง Lab

สั่ง Lab

Order Lab

เพิ่มรายการสั่ง Lab

แพทย์ผู้สั่ง: meepooh    ครั้งที่: 0

เลือกห้อง Lab:    เดือนผล Lab กลับมาที่ห้อง:    ความเร่งด่วน:

เลือกรายการที่ต้องการสั่ง: รายการที่สั่ง

### HEMATOLOGY

CBC

03 Hct ?

Malarial pigment

ESR

Bleeding time

Clotting time

DCIP

OF ?

Hb typing

PT

PTT

INR

TT

Reticulocyte

G-6-P-D

Microfilaria

Tzanks smear

Alphathalassemia

Inclusion body

VCT

Order Note     ฝากชื่อผู้ป่วย     แสดงราคาสั่งบันทึก    Clinic:

เลือกทั้งหมด    ไม่เลือกทั้งหมด    ลบรายการ    IPD 28/07/53

พิมพ์ใบสั่ง Lab    เครื่องพิมพ์:    พิมพ์

พิมพ์ใบสั่ง Lab 2    เครื่องพิมพ์:    พิมพ์

10.1 ถ้าต้องการแก้ไขใบ Lab ที่สั่งไปแล้ว วิธีการคือให้ทำเหมือนขั้นตอนการสั่ง Lab เริ่มจากเลือกใบ Lab ที่ต้องการแก้ไข → คลิกปุ่มสั่ง Lab → จะมีหน้าจอขึ้นมาให้เราเลือกว่าต้องการเพิ่มรายการสั่งหรือแก้ไขรายการสั่ง ให้เราคลิกเลือกแก้ไขรายการสั่ง → คลิกที่ปุ่มตกลง → ระบบจะดึงใบ Lab ใบเดิมที่เราสั่งไปขึ้นมาให้ เราก็ทำการแก้ไขเมื่อเรียบร้อยแล้วก็คลิกที่ปุ่มบันทึกได้เลย

LabOrderChooseEditForm

เลือกประเภทการสั่ง Lab

ประเภทรายการ

เพิ่มรายการสั่ง

แก้ไขรายการสั่ง

530000622

HEMATOLOGY

Order No.	แพทย์ผู้สั่ง	วันที่สั่ง	เวลาสั่ง	Confirm
1	meepooh	28/07/2553	22:16:36	<input type="checkbox"/>

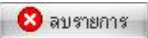

10.2 ในกรณีที่ต้องการลบก็ทำเหมือนกับการแก้ไข Lab เริ่มจากเลือกใบ Lab ที่ต้องการแก้ไข → คลิกปุ่มสั่ง Lab → จะมีหน้าจอขึ้นมาให้เราเลือกว่าต้องการเพิ่มรายการสั่งหรือแก้ไขรายการสั่ง ให้เราคลิกเลือกแก้ไขรายการสั่ง → คลิกที่ปุ่มตกลง → ระบบจะดึงใบ Lab มาให้ ถ้าจะลบให้คลิกที่ปุ่ม 

10.3 ในกรณีที่ต้องการจะดูผล Lab ให้สังเกตดูว่าที่ช่องยืนยันผลเป็นตัว Y หรือยังถ้าเป็นตัว Y แล้วคือห้อง Lab รายงานผลมาแล้วแต่ถ้าเป็นตัว N แสดงว่าห้อง Lab ยังไม่ได้รายงานผลมา → คลิกที่ปุ่มอ่านผล → ก็จะ สามารถดูผลที่ห้อง Lab รายงานมาได้แล้ว

สั่ง LAB IPD

ตรวจสอบรายการสั่ง Lab

เลือกผู้ป่วย

HN 000043218 ชื่อ นางละออง คุณไทรเงิน ดึก 01  
AN 530000621 วันที่ 26 มีนาคม 2553 14:21 เดียง 17

รายการปัจจุบัน

เลือกใบ LAB

ใบ LAB  ส่งวันที่ 28/7/2553

สรุปรายการสั่ง รายละเอียดรายการที่สั่ง

Drag a column header here to group by that column

Request No.	วันที่สั่ง	เวลาที่สั่ง	ผู้สั่ง	แบบฟอร์ม	เวลารับ	เวลารายงาน	ยืนยันผล	ค่าบริการ
> 7560	26/3/2553	14:45:36	สัตตาวุธย์ สิงห์อ่อน	CHEMISTRY	15:42:11	15:42:23	Y	100.00
7561	26/3/2553	14:46:12	สัตตาวุธย์ สิงห์อ่อน	HEMATOLOGY	15:51:11	15:51:59	Y	90.00

แก้ไขรายการ

## 11.ปุ่ม X-Ray มีไว้สำหรับสั่ง x-ray และดูผล x-ray

ถ้าต้องการสั่งให้คลิกที่ปุ่ม จะปรากฏหน้าต่างสำหรับสั่ง x-ray ขึ้นมา ให้ใส่แพทย์ผู้สั่ง →

รายการที่ต้องการสั่ง → ถ้ารายการนั้นต้องระบุท่าและด้านก็ให้ระบุไปด้วย → วันที่จะขึ้นเป็นวันที่ปัจจุบัน

ให้ → ความเร่งด่วน → ห้อง x-ray ในกรณีที่มีหลายๆห้อง → จากนั้นคลิกที่ปุ่มสั่ง

**X-Ray Order**

X-Ray Request : IPD นายนา ลากรัตน์

รายการ X-Ray ที่สั่ง

แพทย์ผู้สั่ง: meepooh

รายการ: ABDOMEN SUPINE

ระบุท่า: PA UPRIGHT

วันที่: 28/7/2553

ความเร่งด่วน: ปกติ

ห้อง: X-RAY

Clinical Information

Clinical Diagnosis

ผู้ป่วยนั่งรถเข็นมา  
 ผู้ป่วยกำลังตั้งครรภ์  
 มีภาวะ Hyperthyrosis

รายการที่สั่งไว้

ลำดับ	แพทย์	รายการ	ท่า	ด้าน	Clinical...	วันที่	ความเร่ง...
1204	meepooh	ABDOMEN SI	PA UPR	ซ้าย		28/07/53	ปกติ

รายการที่รายงานผลแล้ว

ยกเลิกการสั่ง

Update

พิมพ์ทุกรายการ

พิมพ์รายการสั่ง

ปิด

รายการx-rayที่สั่งไปจะไม่สามารถแก้ไขได้แต่สามารถที่จะลบได้โดยการคลิกขวาที่รายการที่ต้องการจะลบ  
 → ยกเลิกรายการ

รายการ X-Ray ที่สั่ง

แพทย์ผู้สั่ง: meepooh

รายการ:

ระบุท่า:

วันที่: 28/7/2553

ความเร่งด่วน: ปกติ

ห้อง:

Clinical Information

รายการที่สั่ง

IPD

ลำดับ	แพทย์	รายการ	ท่า	ด้าน	Clinical...	วันที่	ความ...
189	ลัดดาวัลย์ สิงห์	CXR				25/03/53	ปกติ

คลิกขวาที่รายการ 189

- ยกเลิกรายการ
- พิมพ์ใบ Request
- แสดงภาพจาก PAC Server ของผล Request นี้
- แสดงภาพจาก PAC Server ของทุก Request
- บันทึกอ่านผล

### 11.1 กรณีที่ต้องการดูผล x-ray ให้คลิกขวาที่รายการที่สั่ง → เลือกบันทึกอ่านผล

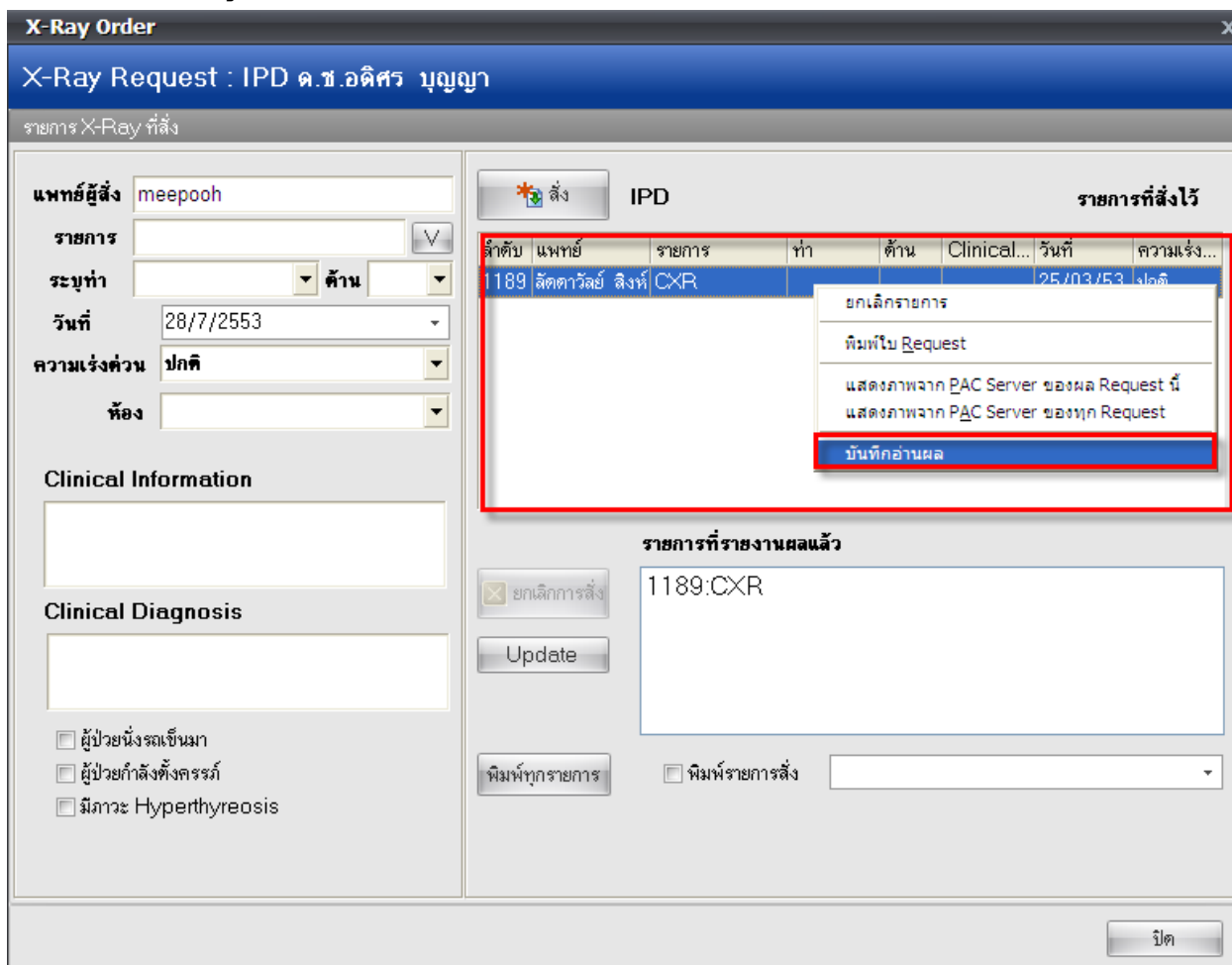

ลำดับ	แพทย์	รายการ	ท่า	ตำแหน่ง	Clinical...	วันที่	ความแรง...
1189	ลิตดาวลัย สิงห์	CXR				25/03/53	ปกติ

The context menu options are:

- ยกเลิกรายการ
- พิมพ์ใบ Request
- แสดงภาพจาก PAC Server ของผล Request นี้
- แสดงภาพจาก PAC Server ของทุก Request
- บันทึกอ่านผล**

Below the table, there is a section for 'รายการที่รายงานผลแล้ว' (Completed Reports) showing '1189:CXR' and buttons for 'ยกเลิกการสั่ง' (Cancel Order), 'Update', and 'พิมพ์ทุกรายการ' (Print All Orders).

12. ปุ่มอาหาร มีไว้เพื่อเป็นการสั่งอาหารให้กับผู้ป่วยเพื่อห้องครัวสามารถรับรายการตามที่เราสั่งไปทำได้  
 เลขสามารถพิมพ์ใบสั่งอาหารออกมาได้ด้วย

ลำดับ	Q...	FNS	FT	FL	AN	HN	วันที่รับ	เวลารับ	ชื่อผู้ป่วย	อายุ	แผนก	เตียง	สิทธิ	แพทย์ผู้...	แพทย์เจ้าของ...	Diagnose	จำนวน	ค่ารักษา	Day	R.W.	ราคา	ชำระแล้ว
10	Ope					530000596	000	23/03/53	นางชุตติศรี	79	อายุรกรรม	พ02	ไร้สิทธิเบิกจ่าย	บุศดี มุจริน			—	—	4,102	130	4,102	0
11	Ope					530000597	000	23/03/53	น.ส. สวรรค์ จงใจ	21	อายุรกรรม	21	ประกันสุขภาพ	ธนภัทร วงศ์			—	—	3,807	130	0.48	0
12	Ope					530000599	000	24/03/53	ค.ช. สวรรค์ บำรุงดี	9	กุมารเวช	พ05	อายุ 0 - 12 ปี	ธนภัทร วงศ์			—	—	2,095	129	0	0
13	Ope					530000603	000	24/03/53	นางแก้ว ผ่องสุข	84	อายุรกรรม	19	ไร้สิทธิเบิกจ่าย	ธนภัทร วงศ์			—	—	3,623	129	3,623	0
14	Ope					530000604	000	24/03/53	นายสนาน จำเริญ	42	อายุรกรรม	03	ประกันสุขภาพ	ศุภชัย ไชยระ			—	—	80,257	129	0	0
15	Ope					530000606	000	24/03/53	นางแสง ไกล่ฝัน	51	อายุรกรรม	23	ประกันสุขภาพ	บุศดี มุจริน			—	—	2,453	129	0	0
16	Ope					530000608	000	24/03/53	ค.ช. กิตติคุณ พรหมพิทักษ์	0	กุมารเวช	02	ชำระเงินครบ	บุศดี มุจริน			—	—	1,830	129	1,830	0
17	Ope					530000610	000	24/03/53	นายใหญ่ย์ โสภะธรรม	37	อายุรกรรม	20	อสม.	จำเริญ ดื่อง			—	—	2,265	129	0	0
18	Ope					530000611	000	24/03/53	นายพงศ์พิพัฒน์ ใจคง	38	อายุรกรรม	10	พรณ ประกันสิ่ง	ธนภัทร วงศ์			—	—	1,653	129	0	0
19	Ope					530000612	000	24/03/53	ค.ญ. จิราภรณ์ ชุ่มทอง	1	กุมารเวช	พ15	อายุ 0 - 12 ปี	ธนภัทร วงศ์			—	—	1,337	129	0	0
20	Ope					530000613	000	25/03/53	นายสุวิทย์ รอดสีวรรณ	78	อายุรกรรม	09	ผู้สูงอายุ(60 ปี)	ศุภชัย ไชยระ			—	—	1,947	128	0	0
21	Ope					530000614	000	25/03/53	ค.ช. อิศริศ บุญญา	1	กุมารเวช	14	อายุ 0 - 12 ปี	ศุภชัย ไชยระ			—	—	76,459	128	0	0
22	Ope					530000615	000	25/03/53	นายชนม ไชยวงศ์	69	อายุรกรรม	24	ผู้สูงอายุ(60 ปี)	ธนภัทร วงศ์			—	—	1,885	128	0	0
23	Ope					530000616	000	25/03/53	นางปิ่น ศรีพรหม	74	อายุรกรรม	15	ผู้สูงอายุ(60 ปี)	ศุภชัย ไชยระ			—	—	1,148	128	0	0
24	Ope					530000617	000	25/03/53	ค.ญ. สุจิตตา คอนสีโยร์	4	กุมารเวช	พ04	อายุ 0 - 12 ปี	เพ็ญมาภา ไฉ			—	—	1,112	128	0	0
25	Ope					530000618	000	26/03/53	ค.ช. ธนศรินทร์ ไชยระ	10	กุมารเวช	01	อายุ 0 - 12 ปี	ธนภัทร วงศ์			—	—	848	127	0	0
26	Ope					530000619	000	26/03/53	นายสมชาย ศรีม่วง	26	อายุรกรรม	04	ชำระเงินครบ	ศุภชัย ไชยระ			—	—	1,687	127	1,687	0
27	Ope					530000620	000	26/03/53	นายวิเชียร วิจิตรพงษ์	60	อายุรกรรม	05	ผู้มีรายได้	ธนภัทร วงศ์			—	—	2,226	127	0	0
28	Ope					530000621	000	26/03/53	นางระนอง คุณไพบิน	45	อายุรกรรม	17	ประกันสุขภาพ	ธนภัทร วงศ์			—	—	1,057	127	0	0
29	Ope					530000622	000	26/03/53	นายภา ลานภรณ์	54	อายุรกรรม	07	ประกันสุขภาพ	ศุภชัย ไชยระ			—	—	75,041	127	0	0
30	Ope					530000623	000	09/07/53	นางศุภมาส ระบบ	31	อายุรกรรม		ชำระเงินครบ	meepooh			—	—	50	22	50	0
31	Ope					530000624	000	09/07/53	ค.ญ. ผาทอง ปานศรี	11	กุมารเวช	พ01	ชำระเงินครบ	meepooh			—	—	650	22	650	0
32	Ope					530000625	000	27/07/53	ค.ญ. ทศสม ทาจริน	4	กุมารเวช	08	ชำระเงินครบ	meepooh			—	—	650	4	650	0

โดยคลิกที่ปุ่ม **อาหาร** → เลือกกำหนดรายการอาหาร → จากนั้นจะมีหน้าจอกำหนดรายการอาหารขึ้นมา  
ให้ → ให้เลือกมื้อที่ต้องการในช่องระบุมือ → ระบุวัน → เลือกประเภทอาหาร → จากนั้นเลือกชื่อ  
อาหารที่ต้องการ → คลิกที่ปุ่มสั่งตามทีเลือก → เรียบร้อยแล้วให้คลิกที่ปุ่มตกลงเพื่อเป็นการบันทึกข้อมูล

### 13. เมนูคลิกขวา คลิกขวาที่รายชื่อของผู้ป่วยจะมีเมนูมาให้เลือกทำรายการ

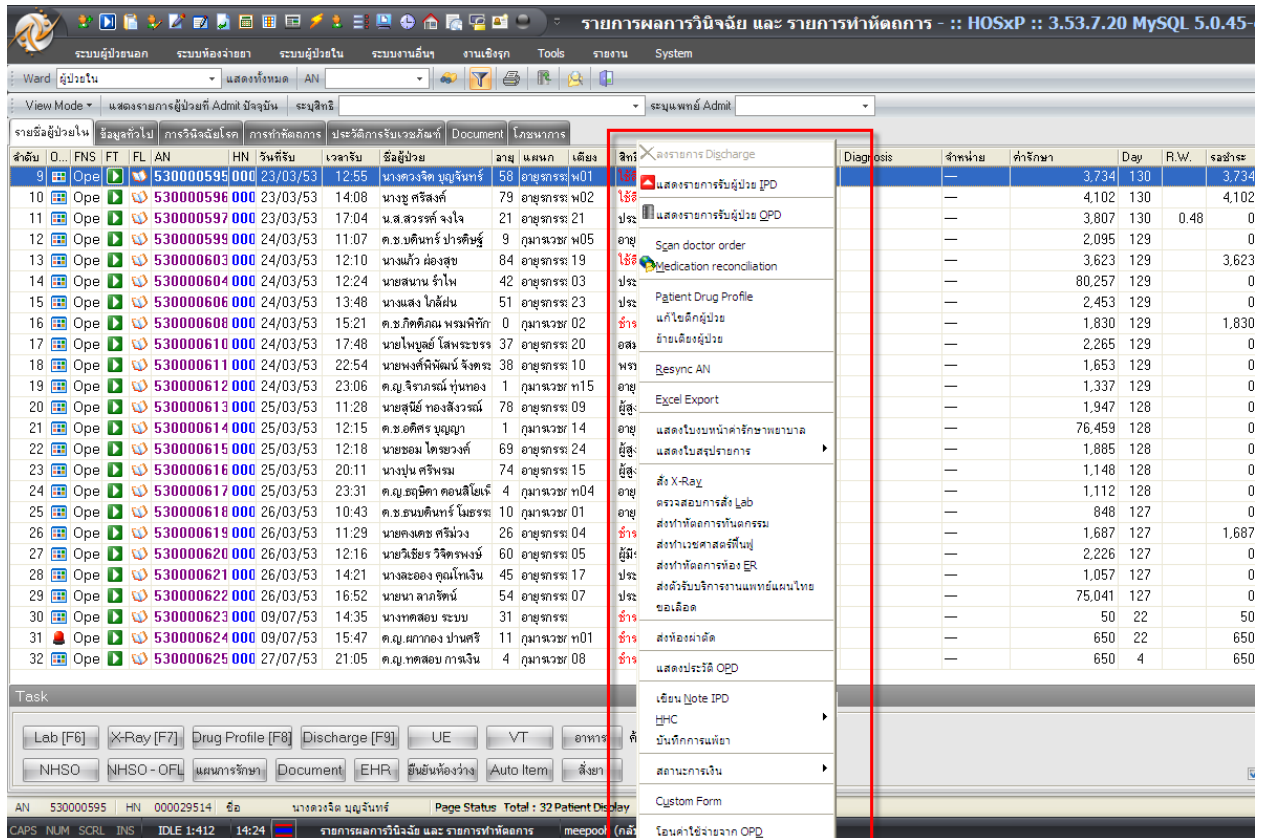

- รายการ Discharge
- แสดงรายการรับผู้ป่วย IPD
- แสดงรายการรับผู้ป่วย OPD
- Scan doctor order
- Medication reconciliation
- Patient Drug Profile
- แก้ไขข้อมูลผู้ป่วย
- ย้ายเตียงผู้ป่วย
- Resync AN
- Excel Export
- แสดงใบมอบหมายการรักษาพยาบาล
- แสดงใบสรุปรายการ
- สั่ง X-Ray
- ตรวจสอบการส่ง Lab
- ส่งทำหัตถการในคลินิก
- ส่งทำหัตถการห้อง ER
- ส่งรับบริการจากแพทย์แผนไทย
- ขอเลือด
- ส่งต่อผ่าตัด
- แสดงประวัติ OPD

At the bottom of the window, there is a "Task" bar with buttons for "Lab [F6]", "X-Ray [F7]", "Drug Profile [F8]", "Discharge [F9]", "UE", "VT", "อาหาร", "NHSO", "NHSO - OFL", "แผนการรักษา", "Document", "EHR", "ยื่นข้อร้องเรียน", "Auto Item", and "สิ่งยา".

#### 13.1 แสดงรายการรับผู้ป่วย IPD เมนูแสดงรายละเอียดการรับเข้า Admit ของผู้ป่วย

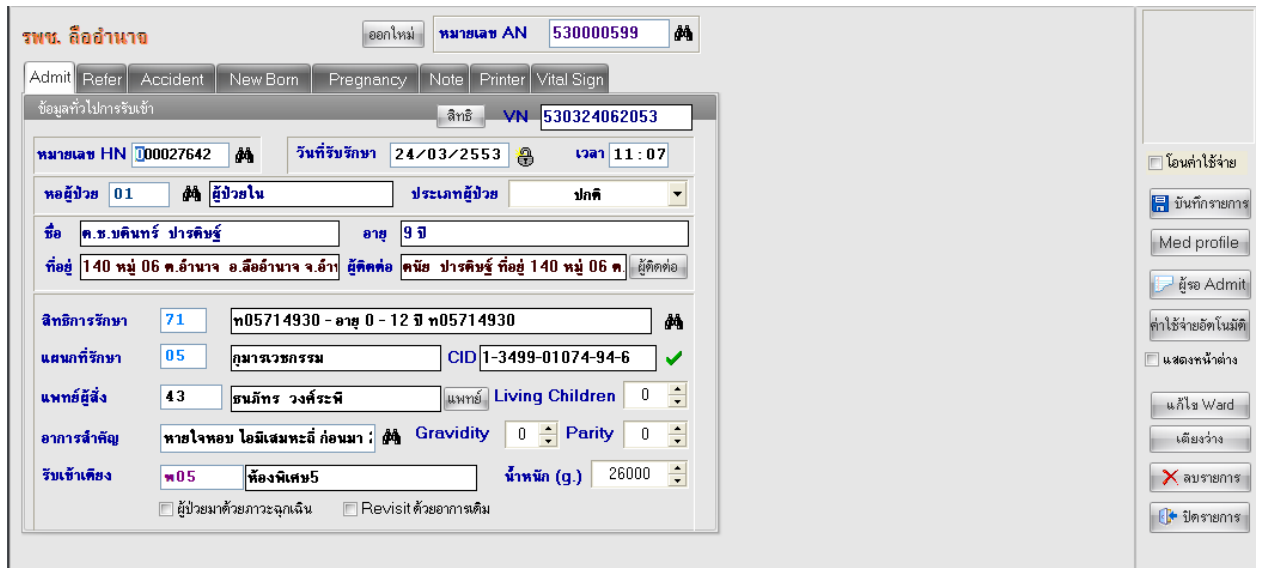

- รพช. ลืออำนาจ** (Hospital Name)
- หมายเลข AN** (AN Number): 53000599
- Admit** (Admission Type): Selected
- ข้อมูลทั่วไปการรับเข้า** (General Admission Info):
  - เลขที่บัตร** (ID Card): VN 530324062053
  - หมายเลข HN** (HN Number): 000027642
  - วันที่รับรักษา** (Admission Date): 24/03/2553
  - เวลา** (Time): 11:07
  - หอผู้ป่วย** (Ward): 01
  - ผู้ป่วยใน** (Inpatient)
  - ประเภทผู้ป่วย** (Patient Type): ปกติ (Normal)
- ชื่อ** (Name): ค.ช.บัณฑิต ปารคินทร์ (Mr. Chaknatt Parakint)
- อายุ** (Age): 9 ปี (9 years)
- ที่อยู่** (Address): 140 หมู่ 06 ต.อำนาจ อ.ลืออำนาจ จ.อำนาจ
- ผู้ติดต่อ** (Contact): คณิน ปารคินทร์ ที่อยู่ 140 หมู่ 06 ต.อำนาจ
- สิทธิการรักษา** (Insurance): 71
- หมายเลขรักษา** (Treatment Number): 05
- แพทย์ผู้ส่ง** (Referring Doctor): 43
- อาการสำคัญ** (Chief Complaint): ท้องใจหอย โคมี่เสมหะดี ก่อนมา ; Gravity 0 Parity 0
- รับเข้าเตียง** (Bed): พ05
- ห้องพิเศษ** (Special Room): ห้องพิเศษ5
- น้ำหนัก (g.)** (Weight): 26000

### 13.2 แสดงรายการรับผู้ป่วย OPD เมนูแสดงรายละเอียดเบื้องต้นของผู้ป่วยที่มาใช้บริการตรวจรักษา

**OPD Patient Registry** X

หมายเลข HN 000040540  FG วันที่มา 23/03/2553  เวลา 15:45:53

ชื่อ น.ส.สวรรค์ จงใจ อายุ 21 ปี 9 เดือน 12 วัน

ที่อยู่ 60 หมู่ 11 ต.แมต อ.สี้อ่านาจ จ.อำนาจเจริญ

ประเภทการมา 01 มาเอง (ห้องบัตร)  Lock มาครั้งสุดท้าย 5 พ.ย. 51 05:29

สิทธิการรักษา 89 ประกันสุขภาพถ้วนหน้า 1  หลายสิทธิ

หมายเลขบัตร 08904529 สถานพยาบาลหลัก 10990

วันเริ่มใช้ 01/06/44 วันหมดอายุ 01/06/2560 รพช. - สี้อ่านาจ

1 มิถุนายน 2544 สถานพยาบาลรอง 04166

สอ. - แมต บ้านแมต หมู่ที่ 02

อาการสำคัญ ปวดหลัง อาเจียน 2 ครั้ง ปวดบิดท้อง ถ่ายเหลวปนมูกะปริง  พิมพ์ใบสั่งยา

ส่งต่อไปห้อง 011 ห้อง Emergency Room (ER) แสดง  พิมพ์บัตรคิว

แผนก 02 [OPD] ศัลยกรรม  แสดงคิว

เลขที่ประจำตัวประชาชน 1-3416-00139-98-7   NHSO  DPL  พิมพ์ใบเวยระเบียะ

พิมพ์ใบอิมแพิมพ์

ผู้ป่วยเก่าในปี ไหมในเดือน  เปลี่ยน

แก้ไขรายการเก่า พิมพ์ใบคิวที่  เปลี่ยน

ใช้เครื่องอ่าน Barcode

Picture

Photo

เพิ่ม OPD  Capture FG

ประเภท คนไข้ทั่วไป

ในเวลา  นอกเวลา

ความเร่งด่วน ปกติ

สภาพผู้ป่วย เดินมา

ผู้ป่วยมี พ.ร.บ.  Sticker

แยกใบสั่งยา

บันทึก

ลบรายการ

ส่ง Admit Send List

Help ปิด

**13.3 Scan Doctor Order** ในกรณีที่ต้องการ Scan อาจจะเป็นในสั่งยาหรือOPD CARD ก็สามารทำได้ เพื่อความสะดวกในการดูข้อมูล โดยจะต้องนำเครื่องScanner มาต่อกับคอมพิวเตอร์ก่อน

**Doctor order scanner**

Patient information

AN 530000610  HN 000007041 ชื่อ นายโหมบูลย์ โสภระชรค์ อายุ 37.9.15 Ward ผู้ป่วยใน  
 สิทธิ อสม.  เดียง 20

New scan Scan document

Document วันที่ของเอกสาร 30/7/2553 ประเภทเอกสาร Doctor order sheet

Control box

0/0

Color Mode  
 GrayScale  TrueColor  Tiff

Brightness

Resolution 150 DPI  Show UI  Use Feeder

Contrast

### 13.4 Medication Reconciliation เมนูสำหรับบันทึกประวัติการรับยาต่อเนื่องของผู้ป่วย

**MedicationReconciliationForm**

Medication Reconciliation Form

ข้อมูลผู้ป่วย

สอบถามประวัติการใช้ยาต่อเนื่องเป็นประจำ

ประวัติการใช้ยาต่อเนื่อง

ลำดับ	ชื่อยาที่ผู้ป่วยใช้ประจำก่อน Admit	ทีมของยา	วันที่สุดท้ายที่ได้ยา	คำสั่งการรักษาของแพทย์	เหตุผลของการหยุดยาหรือปรับเปลี่ยน	การบริหารยา
1						

ข้อมูลอื่นๆ

ผู้บันทึกข้อมูล meepooh

แพทย์ผู้ทบทวนข้อมูล meepooh

### 13.5 Patient Drug Profile เมนูแสดงหน้าจอข้อมูลการสั่งยา IPD เหมือนกับปุ่ม Drug Profile

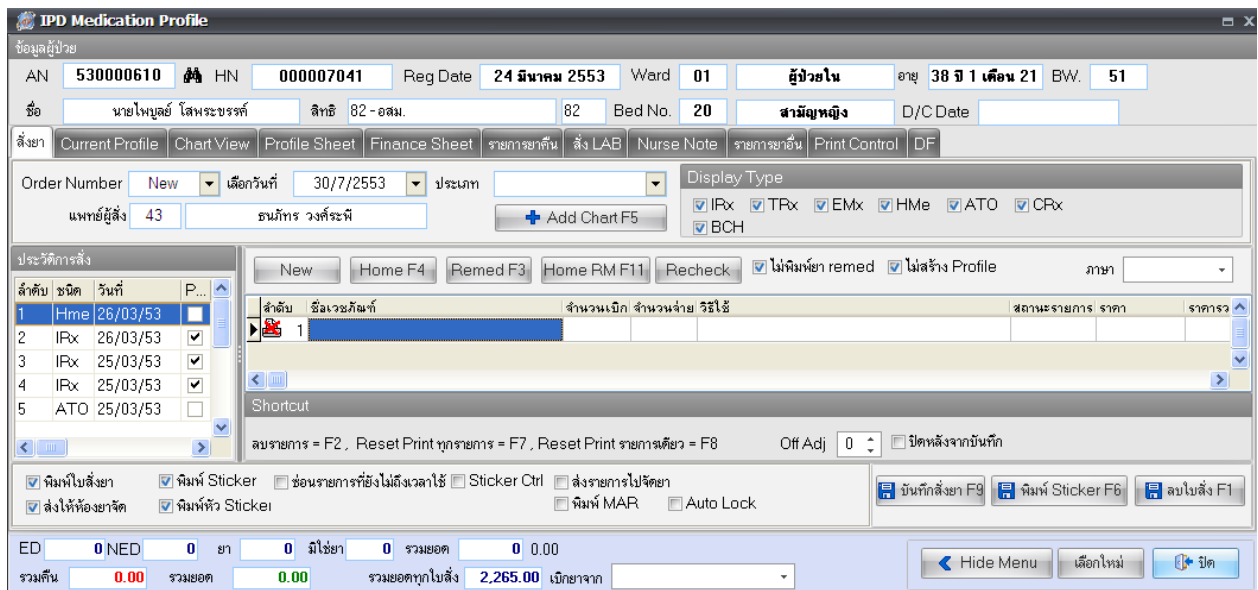

### 13.6 แก้ไขตึกผู้ป่วย เมนูสำหรับการย้ายตึกให้แก่ผู้ป่วย จะมีหน้าจอขึ้นมาให้เลือกตึกที่เราต้องการจะย้ายคนไข้ไป เลือกได้แล้วคลิกที่ปุ่ม รายชื่อของผู้ป่วยก็จะย้ายไปที่ตึกที่เลือกแล้ว

### 13.7 ย้ายเตียงผู้ป่วย เมนูสำหรับเพื่อลงย้ายเตียงให้กับผู้ป่วย

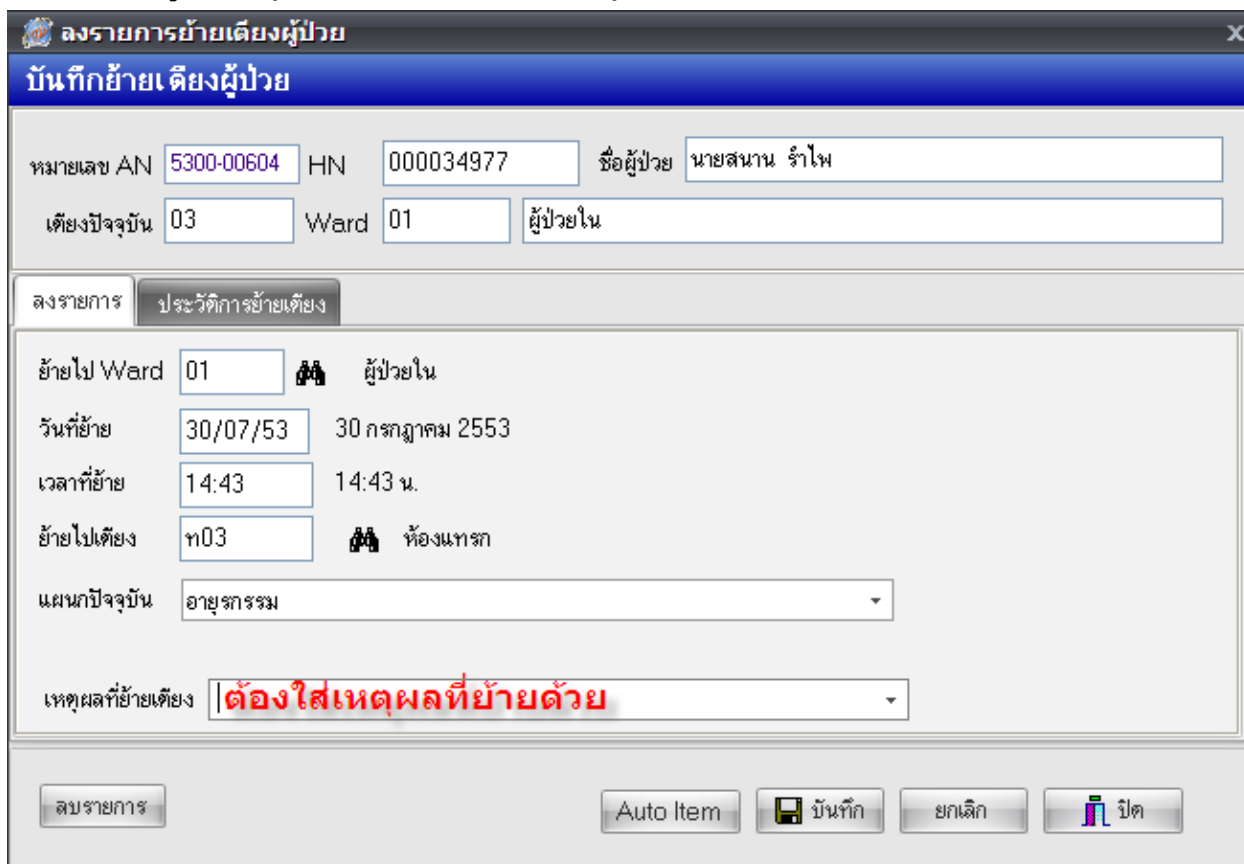

13.8 Excel Export เมนูสำหรับส่งออกรายชื่อผู้ป่วย IPD ที่กำลังแสดงในหน้าจอออกเป็น Excel File

13.9 แสดงใบบงหน้าค่ารักษาพยาบาล เมนูแสดงรายการค่ารักษาพยาบาลของผู้ป่วย ซึ่งสามารถพิมพ์เป็นเอกสารได้

13.10 สั่ง X-Ray มีไว้สำหรับสั่ง x-ray จะเหมือนกับปุ่ม X-Ray

13.11 ตรวจสอบการสั่ง Lab มีไว้สำหรับสั่ง Lab จะเหมือนกับปุ่ม Lab

13.12 สั่งทำหัตถการทันตกรรม ในกรณีที่ต้องการส่งผู้ป่วยให้ไปทำหัตถการที่ห้องทันตกรรม ให้คลิกที่เมนูนี้ จากนั้นจะมีหน้ารายการสั่งทำหัตถการทันตกรรมผู้ป่วยในขึ้นมา ให้คลิกที่ปุ่มเพิ่มรายการ

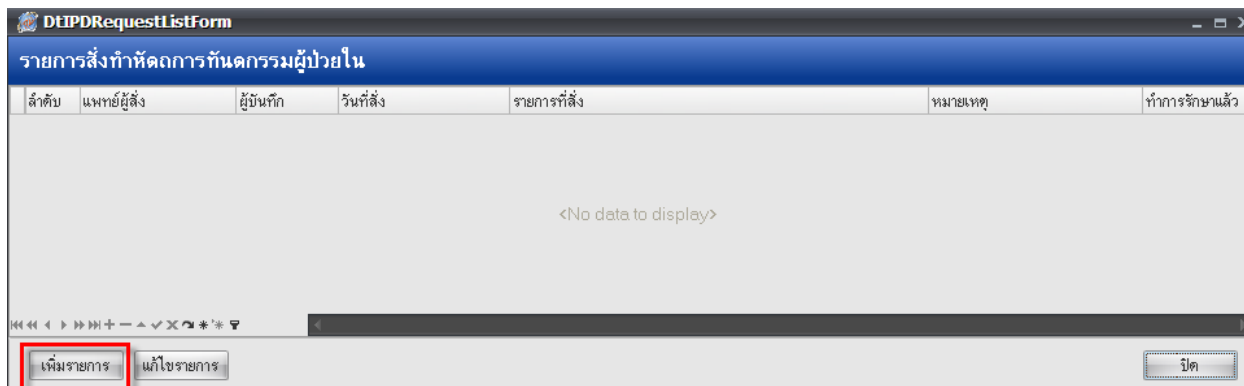

จากนั้นจะมีหน้ารายละเอียดการสั่งหัตถการผู้ป่วยในขึ้นมาให้ → ใส่วันที่สั่ง → ผู้สั่งทำหัตถการ → ถ้ามีหมายเหตุในการสั่งด้วยสามารถพิมพ์ลงไปในช่องหมายเหตุ → มาใส่หัตถการที่สั่งให้ผู้ป่วยทำที่ช่องหัตถการ → เมื่อเรียบร้อยแล้วให้คลิกที่ปุ่มตกลงเพื่อเป็นการบันทึกและส่งข้อมูลไปที่ห้องทันตกรรม

### รายละเอียดการสั่งหัตถการผู้ป่วยใน

เพิ่มรายการ

ข้อมูลการสั่ง

วันที่สั่ง: 30/7/2553 15:07:35    ผู้สั่ง: อำนวย จำนงค์

หมายเหตุการสั่ง: กรณาคูแลผู้ป่วยด้วย

ลำดับ	หัตถการ
1	ถอนฟัน 1 ซี่แรก และแคะราก
2	อุดคลองรากฟัน C-SHAPE
3	

ลบรายการ    ตกลง    ยกเลิก

13.13 ส่งทำเวชศาสตร์ฟื้นฟู ในกรณีที่ต้องการส่งตัวผู้ป่วยให้ไปรักษาที่ห้องกายภาพ ให้คลิกเลือกเมนูนี้ จากนั้นจะมีหน้าจอส่งผู้ป่วยไปรับบริการเวชศาสตร์ฟื้นฟู จากนั้นให้มาลงรายการที่แท็บรายการสั่งใหม่ → เลือกรายการที่ช่องชื่อเวชภัณฑ์ → คลิกที่ปุ่มตกลงเพื่อเป็นการบันทึกและส่งข้อมูลไปที่ห้องกายภาพ

### ส่งผู้ป่วยไปรับบริการเวชศาสตร์ฟื้นฟู

ข้อมูลผู้ป่วย

AN: 530000614    ชื่อ: ต.ช.อดิศร บุญญา    Ward: ผู้ป่วยใน

วันที่สั่ง: 30/7/2553    เวลา: 15:08

รายการสั่งใหม่    ประวัติการสั่ง

ลำดับ	ชื่อบริการ
Click here to add a new row	
1	การออกกำลังกายทั่วไป Exercise

ตกลง    ยกเลิก

**13.14** ส่งทำหัตถการห้องER ในกรณีที่ต้องการส่งตัวผู้ป่วยไปรับการรักษาที่ห้องER ให้คลิกที่เมนูนี้ จากนั้นจะมีหน้าส่งผู้ป่วยไปรับบริการที่ห้องฉุกเฉิน → คลิกที่ปุ่มเพิ่มรายการ

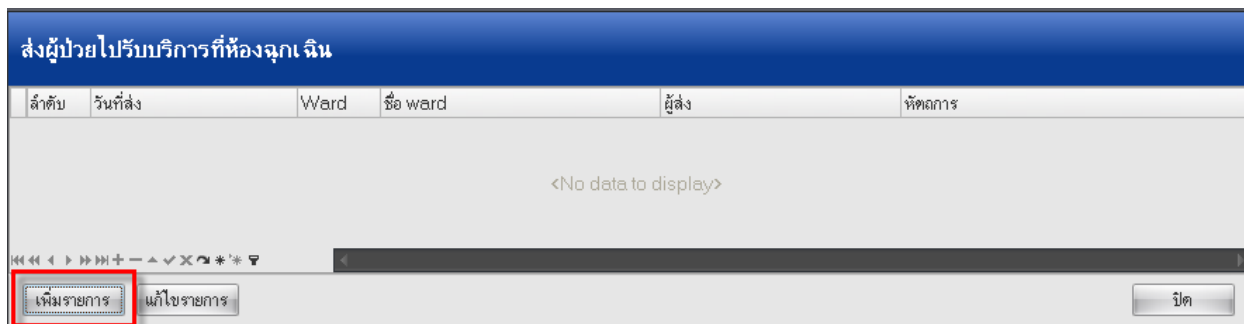

จากนั้นจะมีหน้ารายละเอียดการส่งไปรับบริการที่ห้องฉุกเฉิน → ให้เลือกรายการที่จะส่งผู้ป่วยไปทำที่ห้องหัตถการ → เรียบร้อยแล้วให้คลิกที่ปุ่มตกลงเพื่อเป็นการบันทึกและส่งข้อมูลไปที่ห้องER

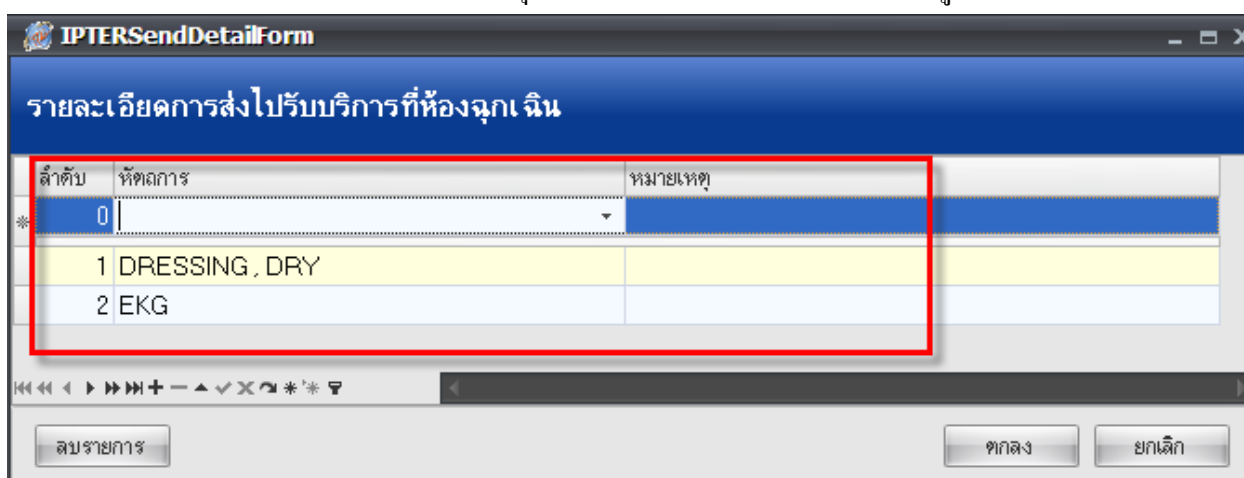

**13.15** ส่งตัวรับบริการงานแพทย์แผนไทย ในกรณีที่ต้องการส่งตัวคนไข้ไปรับบริการที่ห้องแพทย์แผนไทยให้คลิกที่เมนูนี้ จากนั้นจะมีหน้าส่งตัวผู้ป่วยรับบริการงานแพทย์แผนไทยขึ้นมาให้ → ให้พิมพ์รายการที่จะส่งผู้ป่วยไปรับบริการที่ช่อง ส่งไปรับบริการ → คลิกที่ปุ่มบันทึกส่งตัว

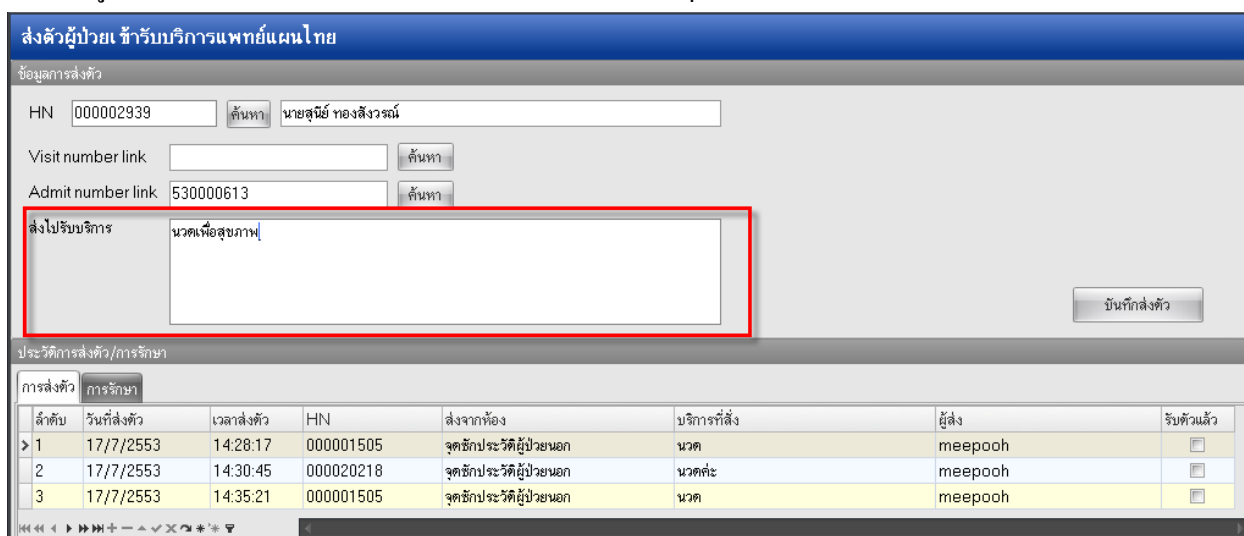

การส่งตัว	การรักษา						
ลำดับ	วันที่ส่งตัว	เวลาส่งตัว	HN	ส่งจากห้อง	บริการที่ส่ง	ผู้ส่ง	รับตัวแล้ว
> 1	17/7/2553	14:28:17	000001505	จุดซักประวัติผู้ป่วยนอก	นวด	meepooh	<input type="checkbox"/>
2	17/7/2553	14:30:45	000020218	จุดซักประวัติผู้ป่วยนอก	นวดตะ	meepooh	<input type="checkbox"/>
3	17/7/2553	14:35:21	000001505	จุดซักประวัติผู้ป่วยนอก	นวด	meepooh	<input type="checkbox"/>

13.16 ส่งห้องผ่าตัด ในกรณีที่ต้องการส่งผู้ป่วยไปผ่าตัดให้คลิกเลือกเมนูนี้ จากนั้นจะมีหน้าข้อมูลผู้ป่วยผ่าตัดขึ้นมาให้ → ให้คลิกที่ปุ่ม ส่งผ่าตัด

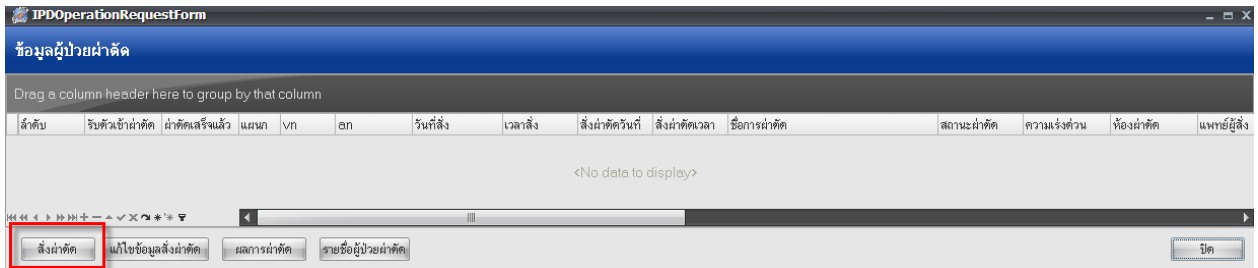

จากนั้นจะมีหน้าจอขึ้นมาให้ใส่รายละเอียดของการส่งผ่าตัด ช่องที่ต้องใส่ คือ ชื่อการผ่าตัด, ส่งผ่าตัดวันที่, เวลา, แพทย์ผู้ส่งผ่าตัด → จากนั้นคลิกที่ปุ่มบันทึกเพื่อเป็นการบันทึกและส่งข้อมูลไปที่ห้องผ่าตัด

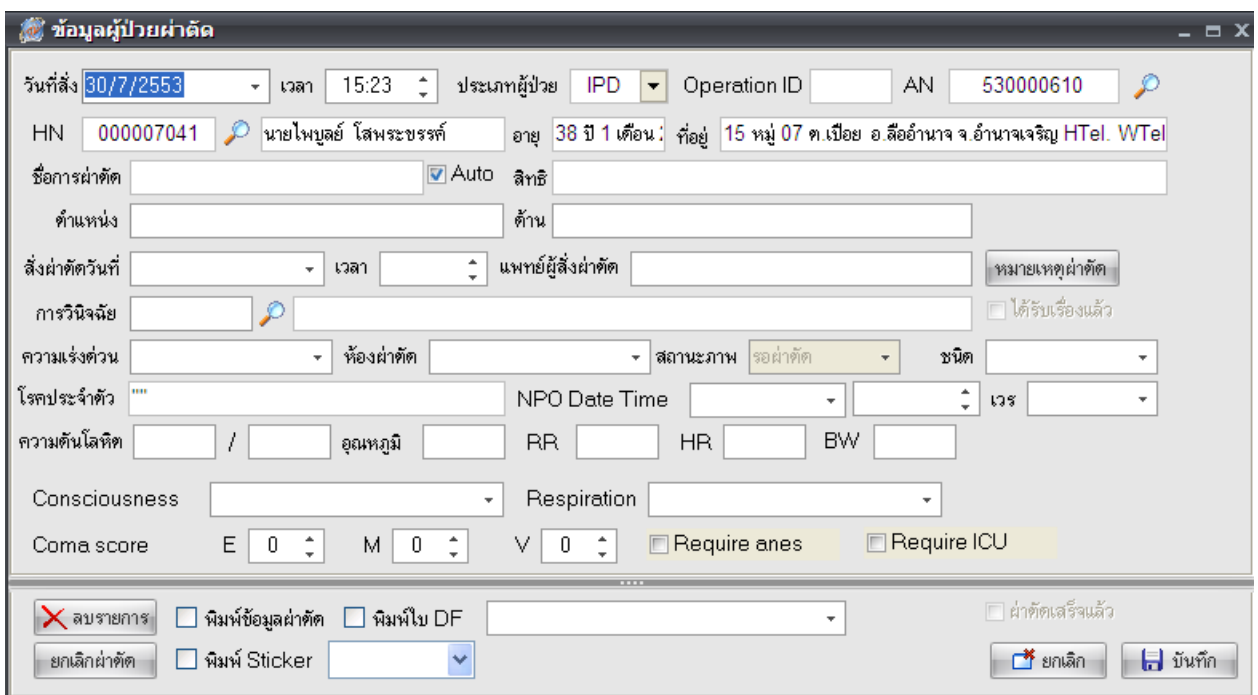

 

- วันที่ส่ง: 30/7/2553
- เวลา: 15:23
- ประเภทผู้ป่วย: IPD
- Operation ID: AN 530000610
- HN: 000007041
- นายโพบูลย์ โสภระขรรค์
- อายุ: 38 ปี 1 เดือน
- ที่อยู่: 15 หมู่ 07 ต.เป็ดยักษ์ อ.สีอำนาจ จ.อำนาจเจริญ HTel. WTel
- ชื่อการผ่าตัด: [ ]
- ตำแหน่ง: [ ]
- ส่งผ่าตัดวันที่: [ ] เวลา: [ ] แพทย์ผู้ส่งผ่าตัด: [ ]
- การวินิจฉัย: [ ]
- ความแรงตัวน: [ ] ห้องผ่าตัด: [ ] สถานะภาพ: รอผ่าตัด
- โรคประจำตัว: [ ] NPO Date Time: [ ]
- Consciousness: [ ] Respiration: [ ]
- Coma score: E 0, M 0, V 0
- Buttons: ลบรายการ, พิมพ์ข้อมูลผ่าตัด, พิมพ์ใบ DF, พิมพ์ Sticker, ยกเลิก, บันทึก

13.17 แสดงประวัติ OPD ในกรณีที่ต้องการจะดูประวัติของคนไข้ให้คลิกที่เมนูนี้จะลิงค์มาจากPatient EMR จะมีหน้าจอมาให้ดูประวัติทั้งหมดที่ผู้ป่วยเคยมารับบริการที่โรงพยาบาล

13.18 เขียน Note IPD เมนูที่ใช้สำหรับบันทึกข้อความ เพื่อแจ้งเตือนให้แก่แผนกอื่น ๆ ทราบเกี่ยวกับคนไข้

### 13.19 HHC เป็นเมนูสำหรับบันทึกรายละเอียดการเยี่ยมบ้าน

**บันทึกส่งต่อเพื่อรับบริการดูแลสุขภาพที่เริ่มที่บ้าน (ส่งไป สถานีนอมนัย)**

ข้อมูลการส่งต่อ   
 สรุปการวินิจฉัยและปัญหาของผู้ป่วย   
 การรักษาปัจจุบันและการรักษาต่อเนื่อง   
 สรุปอาการเจ็บป่วยขณะอยู่โรงพยาบาล   
 ผลการดูแลสุขภาพอนามัยที่บ้าน

ข้อมูลผู้ป่วย

เลขที่บัตรประชาชน    
 ตำแหน่ง    
 ชื่อ    
 นามสกุล

วัน เดือน ปี เกิด    
 อายุ    
 ปี HN

ที่อยู่

โทรศัพท์

สิทธิการรักษา

ข้อมูลการส่งต่อ

วันที่ส่งต่อ    
 ส่งต่อไปที่

ส่งต่อจาก IPD

ข้อมูล IPD

วันที่ Admit    
 วันที่ จำหน่าย    
 AN

ตึก

แพทย์ประจำ

รายการนี้ถูกส่งไปยัง Data center แล้ว

รายการนี้ถูกส่งต่อไปยังปลายทางแล้ว

13.20 บันทึกการแพ้ยา เมนูสำหรับการบันทึกรายการยาที่ผู้ป่วยแพ้ เพื่อให้แสดงข้อความเตือนการแพ้ยาขึ้นมาให้เราทราบแล้วขึ้นมาเตือนในกรณีที่เราสั่งยาที่ผู้ป่วยแพ้ลงไป โดยที่คลิกเลือกเมนูบันทึกการแพ้ยา → จะมีหน้าบันทึกข้อมูลการแพ้ยาขึ้นมาให้ → ให้ใส่รายละเอียดลงไปหรือว่าจะใส่แค่ วันที่มีรายงาน, วันที่มีอาการ, ยาที่แพ้, อาการที่แพ้และความร้ายแรงเท่านี้ก็ได้อีก → เรียบร้อยแล้วคลิกที่ปุ่มบันทึกรายการ

**บันทึกการแพ้ยา**

บันทึกข้อมูลการแพ้ยา

บันทึกการแพ้ยา

HN  ชื่อ

บันทึกข้อมูลแพ้ยา **รายการยาที่แพ้**

ข้อมูลยาที่แพ้

วันที่มีรายงาน  วันที่มีอาการ

ยาที่แพ้ (ชื่อสามัญ)

อาการที่แพ้

ความร้ายแรง  กาลเดือน

สาเหตุการเกิด

ระดับความล้มพันธ์

ผลที่เกิดขึ้นภายหลัง

ประเภทผู้ป่วย  หรือผู้ป่วย

แผนก  ผู้รายงาน

ห้อง

หมายเหตุ

ห้ามสั่งใช้กับผู้ป่วย  ไม่ต้องเตือนการแพ้

Naranjo result

13.20 สถานะทางการเงิน ในกรณีที่ต้องการส่งข้อมูลให้การเงินหรือเจ้าหน้าที่ตรวจสอบค่าใช้จ่ายของผู้ป่วย ให้มาเลือกที่ **ส่งให้เจ้าหน้าที่ตรวจสอบค่าใช้จ่าย** เพื่อเป็นการปิดไม่ให้มีการเข้ามาแก้ไขรายการค่าใช้จ่ายของผู้ป่วยได้ ในกรณีที่ตรวจสอบเรียบร้อยแล้วให้คลิกเลือก **เปิดให้แก้ไขรายการ** รายการก็จะสามารถแก้ไขได้ ส่วน **Income Adjust** เป็นเมนูที่ใช้ในกรณีที่ผู้ป่วยใช้สิทธิการรักษาค่าบริการมากกว่า 1 สิทธิขึ้นไป เพื่อแยกค่าใช้จ่ายตามสิทธินั้นๆ

### 13.21 โอนค่าใช้จ่ายจาก OPD เมนูสำหรับโอนค่าใช้จ่ายจากแผนก OPD ทั้งหมดของผู้ป่วย เพื่อมาคิดค่าใช้จ่ายรวมกับแผนก IPD

### 14. เมื่อเสร็จกระบวนการ IPD เรียบร้อยแล้วต้องการจำหน่ายคนไข้ออกจากระบบให้คลิกที่ปุ่ม Discharge

ลำดับ	Op	FNS	FT	FL	AN	HN	วันที่รับ	เวลารับ	ชื่อผู้ป่วย	อายุ	แผนก	เตียง	สิทธิ	แพทย์สั่ง	แพทย์เจ้ารวม...	Diagnosis	จำหน่าย	ค่ารักษา	Day	R.W.	รอชำระ	ชำระแล้ว
1	Op	▶	▶	▶	▶	530000526	000	15/03/53	12:20	นายสงฆ์ นารีชัย	66	อายุรกรรม ย01	ประกันสุขภาพที่ ศูนย์ ไสวระ			R933 - Abnorme	—	84,310	138	0.00	0	0
2	Op	▶	▶	▶	▶	530000563	000	20/03/53	10:18	นางเพ็ญ สุวรรณภูมิ	71	อายุรกรรม 13	ผู้สูงอายุ(60 ปี) บุคณี มุจรีนา				—	80,668	133		0	0
3	Op	▶	▶	▶	▶	530000575	000	21/03/53	09:15	นางสมัย นารีทวี	48	อายุรกรรม 22	ผู้สูงอายุ(60 ปี) บุคณี มุจรีนา				—	80,060	132		0	0
4	Op	▶	▶	▶	▶	530000579	000	21/03/53	20:20	นางชอง อภรณ์	72	อายุรกรรม ท19	ผู้สูงอายุ(60 ปี) จันนิษฐ์ ลีธมา				—	2,845	132		100	0
5	Op	▶	▶	▶	▶	530000589	000	22/03/53	21:52	นายเดือน ทองวิเศษ	84	อายุรกรรม ย03	ผู้สูงอายุ(60 ปี) อนันท์กร วงศ์			J00 - Acute nas	—	5,458	131		5,458	0
6	Op	▶	▶	▶	▶	530000591	000	23/03/53	11:25	นางบุญถึง ทัพพวง	51	อายุรกรรม พ04	ผู้สูงอายุ(60 ปี) บุคณี มุจรีนา				—	117,107	130		117,107	0
7	Op	▶	▶	▶	▶	530000593	000	23/03/53	12:05	นายสา ละมิ่ง	77	อายุรกรรม 06	ผู้สูงอายุ(60 ปี) อนันท์กร วงศ์				—	3,467	130		0	0
8	Op	▶	▶	▶	▶	530000594	000	23/03/53	12:17	ค.ส.ทศวรรษ ชีวภา	0	กุมารเวช 16	อายุ 0 - 12 ปี อนันท์กร วงศ์				—	2,117	130		0	0
9	Op	▶	▶	▶	▶	530000595	000	23/03/53	12:55	นางดวงจิต บุญจันทร์	58	อายุรกรรม พ01	ผู้สูงอายุ(60 ปี) อนันท์กร วงศ์				—	117,134	130		117,134	0
10	Op	▶	▶	▶	▶	530000596	000	23/03/53	14:08	นางชู ศรีสงค์	79	อายุรกรรม พ02	ผู้สูงอายุ(60 ปี) บุคณี มุจรีนา				—	4,102	130		4,102	0
11	Op	▶	▶	▶	▶	530000597	000	23/03/53	17:04	น.ส.สวรรค์ ใจ	21	อายุรกรรม 21	ประกันสุขภาพที่ อนันท์กร วงศ์				—	3,807	130	0.48	0	0
12	Op	▶	▶	▶	▶	530000599	000	24/03/53	11:07	ค.ส.บัณฑิต ปาริชาติ	9	กุมารเวช พ05	อายุ 0 - 12 ปี อนันท์กร วงศ์				—	2,095	129		0	0
13	Op	▶	▶	▶	▶	530000603	000	24/03/53	12:10	นางนวิ ม่วงสุข	84	อายุรกรรม 19	ผู้สูงอายุ(60 ปี) อนันท์กร วงศ์				—	3,623	129		3,623	0
14	Op	▶	▶	▶	▶	530000604	000	24/03/53	12:24	นายสมาน จำไพ	42	อายุรกรรม 03	ประกันสุขภาพที่ ศูนย์ ไสวระ				—	80,257	129		0	0
15	Op	▶	▶	▶	▶	530000606	000	24/03/53	13:48	นางแสง ไฉ่ผ่น	51	อายุรกรรม 23	ประกันสุขภาพที่ บุคณี มุจรีนา				—	2,453	129		0	0
16	Op	▶	▶	▶	▶	530000608	000	24/03/53	15:21	ค.ส.กศิณคน พรหมพิลา	0	กุมารเวช 02	ชำระเงินครบ บุคณี มุจรีนา				—	77,430	129		77,430	0
17	Op	▶	▶	▶	▶	530000610	000	24/03/53	17:48	นายไพฑูย์ ไสพระขรร	37	อายุรกรรม 20	อสม. จันนิษฐ์ ลีธมา				—	2,265	129		0	0
18	Op	▶	▶	▶	▶	530000611	000	24/03/53	22:54	นายพงศ์ทิพย์นิจ จังตระ	38	อายุรกรรม 10	พรบ ประกันสิ่ง อนันท์กร วงศ์				—	1,653	129		0	0
19	Op	▶	▶	▶	▶	530000612	000	24/03/53	23:06	ค.ญ.จิราภรณ์ ชุ่มทอง	1	กุมารเวช พ15	อายุ 0 - 12 ปี อนันท์กร วงศ์				—	1,337	129		0	0
20	Op	▶	▶	▶	▶	530000613	000	25/03/53	11:28	นายสุวิทย์ ทองสิงวรรณ	78	อายุรกรรม 09	ผู้สูงอายุ(60 ปี) ศรีจิตา พ่วง				—	1,947	128		0	0
21	Op	▶	▶	▶	▶	530000614	000	25/03/53	12:15	ค.ส.อัคร บุญญา	1	กุมารเวช 14	อายุ 0 - 12 ปี ศรีจิตา พ่วง				—	76,459	128		0	0
22	Op	▶	▶	▶	▶	530000615	000	25/03/53	12:18	นายอม โทษวงค์	69	อายุรกรรม 24	ผู้สูงอายุ(60 ปี) อนันท์กร วงศ์				—	1,885	128		0	0
23	Op	▶	▶	▶	▶	530000616	000	25/03/53	20:11	นางปุ่น ศรีกรม	74	อายุรกรรม 15	ผู้สูงอายุ(60 ปี) ศิณภา ไฉ่				—	1,148	128		0	0
24	Op	▶	▶	▶	▶	530000617	000	25/03/53	23:31	ค.ญ.ศุภิตา คอนสีไฉ่	4	กุมารเวช พ04	อายุ 0 - 12 ปี ศิณภา ไฉ่				—	1,112	128		0	0

จะมีหน้าจอมาให้ใส่ข้อมูลการ Discharge

รายงานการ Discharge และ คำรักษาพยาบาล - :: HOSxP

ระบบผู้ป่วยนอก ระบบห้องจ่ายยา ระบบผู้ป่วยใน ระบบงานอื่นๆ งานเชิงรุก Tools รายงาน System

Ward: All Ward View Mode แสดงรายการผู้ป่วยที่ Admit ปัจจุบัน ปิดรายการ

### บันทึกจำหน่ายผู้ป่วย

ข้อมูลการวินิจฉัย ข้อมูลการจำหน่าย Discharge Note รายการยกกลับบ้าน Audit

AN: 530000614 ชื่อ: ต.ช. อติสร บุญญา Ward: Ward  
สิทธิการรักษา: 71 อายุ: 0 - 12 ปี พ: 7158733578

แผนกที่จำหน่าย	อายุรกรรม
แพทย์ผู้ส่งจำหน่าย	d2 กนกวรรณ ผิวทอง
วิธีการจำหน่าย	01 With Approval
สถานภาพการจำหน่าย	02 Improved
วันที่จำหน่าย	30/07/53 30 กรกฎาคม 2553
เวลาที่จำหน่าย	15:56 15:56 น.
รวมวันนอนทั้งสิ้น	127 วัน (คิดตามชั่วโมงที่นอนเกิน 6 ชั่วโมงคิดเป็น 1 วัน)
จำนวนวันลากลับบ้าน	0

ปิดหน้าต่างหลังจากบันทึก  
 ข้อมูลสมบูรณ์ ห้ามแก้ไขภายหลัง

สาเหตุการเสียชีวิตเด็กแรกเกิด

ยกเลิกการจำหน่าย บันทึก ออกใบรับรองแพทย์ ลงรายงานนัด

ในกรณีที่มีการจำหน่ายแบบการ Refer ให้มาลงข้อมูลการ Refer ด้วย โดยคลิกที่ปุ่ม รายละเอียดการส่งต่อ

### บันทึกจำหน่ายผู้ป่วย

ข้อมูลการวินิจฉัย | ข้อมูลการจำหน่าย | Discharge Note | รายการกลับบ้าน | Audit

AN 530000614 ชื่อ ต.ช.อดิสร บุญญา Ward Ward

สิทธิการรักษา 71 อายุ 0 - 12 ปี ท7158733578

แผนกที่จำหน่าย อายุกรรม

แพทย์ผู้สั่งจำหน่าย d2 กนกวรรณ ผิวทอง

วิธีการจำหน่าย 04 By Transfer

สถานภาพการจำหน่าย 02 Improved

วันที่จำหน่าย 30/07/53 30 กรกฎาคม 2553

เวลาที่จำหน่าย 15:56 15:56 น.

รวมวันนอนทั้งสิ้น 127 วัน (คิดตามชั่วโมงที่นอน เกิน 6 ชั่วโมงคิดเป็น 1 วัน)

จำนวนวันลากกลับบ้าน 0 สาเหตุการเสียชีวิตเด็กแรกเกิด

ปิดหน้าต่างหลังจากบันทึก

ข้อมูลสมบูรณ์ ห้ามแก้ไขภายหลัง

รหัสสถานพยาบาลที่ส่งต่อ #####

เหตุผลที่ส่งต่อ #

รายละเอียดการส่งต่อ

จะมีหน้ามาให้ใส่รายละเอียดการส่งต่อ กรุณาใส่ข้อมูลให้ครบทุกช่อง  
ที่สำคัญในใบReferคือ ประเภทการส่งต่อ

## ส่งต่อผู้ป่วยไปสถานบริการอื่น

ประเภท **IPD** HN **000050876** ... ต.ช. อติสร บุญญา 530000614

ที่อยู่ 68 หมู่ 04 ต.ตงมะยาง อ.สีอำนาจ จ.อำนาจเจริญ

ข้อมูลการส่งต่อ ประวัติการป่วยในอดีต ประวัติการป่วยปัจจุบัน ผลการตรวจชิ้นสูตร การให้คำแนะนำ ติดตามผลการรักษา Online

เลขที่ส่งต่อ วันที่ส่ง 30/7/2553 ส่งต่อไปที่  

เหตุผลการส่งตัว การวินิจฉัยโรคเริ่มต้น

การวินิจฉัยหลัก

แพทย์ผู้ส่ง meepooh  จุดส่งต่อ ห้อง กลับบ้านแผนก  สาเหตุ

การรักษา

อื่นๆ  พยายาล refer  รถ ambulance

ประเภทการส่งต่อ

- จาก CUPS
- ในจังหวัด
- นอกจังหวัด

สิ้นสุดการส่งต่อวันที่ ระยะเวลาประสานงาน 0 ชั่วโมง 0 นาที

เวลาเริ่มรับเรื่อง เวลาส่งต่อ

สถานะการตอบรับ

  พิมพ์ใบ Refer

15. ปุ่มออกใบรับรองแพทย์ ถ้าต้องการออกใบรับรองแพทย์ให้กับผู้ป่วยด้วย ให้คลิกที่ปุ่มนี้โดยจะมีหน้ามาให้ใส่ข้อมูลในส่วนของ อาการของผู้ป่วย, ปรากฏว่าผู้ป่วยเป็นโรคอะไร, ความเห็นของแพทย์ จากนั้นถ้าต้องการพิมพ์ใบรับรองแพทย์ก็ให้คลิกที่ปุ่มพิมพ์

### ออกใบรับรองแพทย์

Cert ID 4

ผู้รับการตรวจชื่อ

เลขที่บัตรประจำตัวประชาชน

ที่อยู่ที่สามารถติดต่อได้

แพทย์ผู้ตรวจ

เลขที่ใบประกอบวิชาชีพเวชกรรม

สถานที่ปฏิบัติงานประจำ

มีอาการ

ปรากฏว่า

เห็นสมควร

ตั้งแต่วันที่  เป็นระยะเวลา  วัน

ถึงวันที่

ไม่ต้อง Preview

เครื่องพิมพ์

ภาษา

16. ปุ่มลงรายการนัด ในกรณีที่ต้องการลงนัดผู้ป่วยให้คลิกปุ่มนี้ จากนั้นจะมีหน้าจอให้ลงรายละเอียดการนัดขึ้นมาให้ ที่จำเป็นที่ต้องลงคือ วันที่นัด, Clinic, แพทย์ผู้นัด

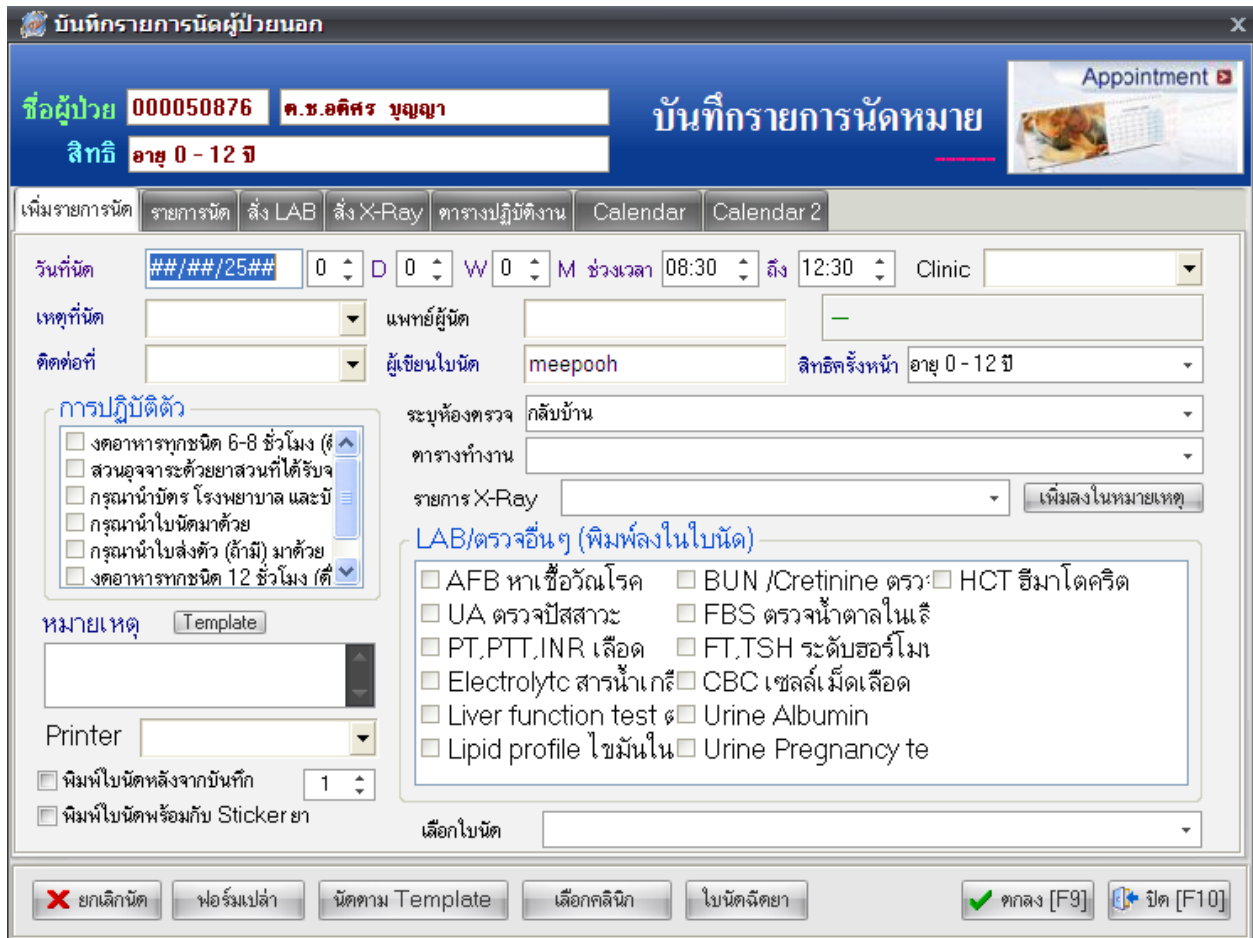

ถ้าลงรายละเอียดการ Discharge เรียบร้อยแล้วก็ให้คลิกที่ปุ่ม บันทึก ระบบจะทำการจำหน่ายคนไข้ออกไปให้เรียบร้อย

Ward All Ward View Mode แสดงรายการผู้ป่วยที่ Admit ปัจจุบัน มิตรสาร

**บันทึกจำหน่ายผู้ป่วย**

ข้อมูลการวินิจฉัย ข้อมูลการจำหน่าย Discharge Note รายการยกกลับบ้าน Audit

AN 530000614 ชื่อ ศ.ช.อดิศร บุญญา

สิทธิการรักษา 71 อายุ 0 - 12 ปี ท7158733578

แผนกที่จำหน่าย อายุกรรม

แพทย์ผู้สั่งจำหน่าย d2 กษาพรธนะ สีวทอง

วิธีการจำหน่าย 01 With Approval

สถานภาพการจำหน่าย 02 Improved

วันที่จำหน่าย 30/07/53 30 กรกฎาคม 2553

เวลาที่จำหน่าย 15:56 15:56 น.

รวมวันนอนทั้งสิ้น 127 วัน (คิดตามชั่วโมงที่นอนเกิน 6 ชั่วโมงคิดเป็น 1 วัน)

จำนวนวันลากลับบ้าน 0

สาเหตุการเสียชีวิตเด็กแรกเกิด

ปิดหน้าต่างหลังจากบันทึก

ข้อมูลสมบูรณ์ ห้ามแก้ไขภายหลัง

ยกเลิกการจำหน่าย บันทึก ออกใบรับรองแพทย์ ลงรายการนัด นัดครั้งถัดไป 3 สิงหาคม 2553 08:30 ปิด

เมื่อบันทึกแล้วจะมีหน้าสรุปค่าใช้จ่าย ขึ้นมาให้ในกรณีที่ต้องการพิมพ์ใบงบค่ารักษาพยาบาลก็พิมพ์ได้

**สรุปค่าใช้จ่าย**

AN 530000614 ชื่อ ศ.ช.อดิศร บุญญา

**รายการที่ชำระแล้ว**

รายการ	การชำระ	จำนวนเงิน

**รายการลูกหนี้สิทธิ**

รายการ	การชำระ	จำนวนเงิน

**รายการรอตรวจสอบ**

รายการ	การชำระ	จำนวนเงิน
ค่าห้องและค่าอาหาร	ลูกหนี้สิทธิ	37,800.00
ค่ายาในบัญชียาหลักแห่งชาติ	ลูกหนี้สิทธิ	289.00
ค่าตรวจวินิจฉัยทางเทคนิคการณ	ลูกหนี้สิทธิ	220.00
ค่าตรวจวินิจฉัยและรักษาทางรัง	ลูกหนี้สิทธิ	150.00
ค่าทำหัตถการ และวิสัญญี	ลูกหนี้สิทธิ	150.00
ค่าบริการทางพยาบาล	ลูกหนี้สิทธิ	37,850.00

**รายการค้างชำระ**

รายการ	จำนวนเงิน

ส่วนลด 0.00

รวมเงิน 76,459.00

พิมพ์ใบงบค่ารักษาพยาบาล